



Sehr geehrte Kunden,
ich bin ein Roboter mit dem Namen Aditeg und ich werde Ihr Begleiter auf den folgenden Seiten sein.

Im Jahr 2003 wurde unsere Gesellschaft Aditeg s.r.o. gegründet, die damals nur Büros dargestellt hat. Wir haben rasant, selbstbewusst und erfolgreich begonnen und deshalb sind wir nach drei Jahren der Wirkung auf dem Markt nach Vrbovec umgesiedelt, wo wir eine Fertigungs-, Lager- und Distributionszentrum erstellt haben. Dank diesen Umständen können wir Ihnen, unseren Kunden, bessere Preise anbieten und flexibler auf Ihre Anforderungen reagieren.

In unserem Sortiment finden Sie Gummierzeugnisse wie Platten, Silentblöcke, O-Ringe, Flachringe, Formteile und gestanzte Erzeugnisse u.v.m. Unsere Waren können Sie aus unseren Produktkatalog wählen, dessen Struktur wir so ausgewählt haben, damit es übersichtlich ist und die Auswahl möglichst komfortabel ist. Sie können auch unseren Online E-Shop besuchen, der ein Teil unserer Webseiten ist. Fast alle Produkte die wir anbieten haben wir lagermäßig, und wenn nicht haben wir sehr kurze Lieferzeiten. Für Sonderanfertigungen haben wir natürlich auch kurze Lieferzeiten. Das alles ist der Service der Gesellschaft Aditeg s.r.o.

Unter unseren zufriedenen Kunden sind Klienten nicht nur aus dem Tschechischen Markt, sondern auch Klienten in Deutschland, Österreich, Italien, Schweiz oder aus anderen Ländern. Ich erlaube mich es zu erinnern, dass wir ein Zertifikat nach ISO 9001: 2001 besitzen, die ein anerkanntes Gütesiegel für unsere Kunden und Lieferanten ist. Unsere Erzeugnisse entsprechen der Maß- und Qualitätstoleranz laut den zuständigen Normen. Wir legen Wert auf ein ausgeglichenes Verhältnis zwischen der Qualität und dem Preis, auf die individuelle Einstellung, die Anpassung der Erzeugung je nach Ihrem Bedarf und auf frist-gemäße Lieferung. Alle diese Vorteile besorgen uns immer mehr zufriedene Kunden.

Sie schätzen sicher, dass unsere Gesellschaft eine Familienatmosphäre anbietet, und dass wir uns bemühen, alle Sachen möglichst gut zu erledigen. Und ich glaube, dass Ihnen unser Lieferprogramm gefällt und das Sie unsere Leistungen in Anspruch nehmen werden.

Eigenschaften der Elastomer.....	1 - 2
Platten.....	3 - 24
Kautschuk Platten.....	4 - 15
Kautschuk Platten aus SBR.....	4 - 6
Kautschuk Platten aus NBR.....	7 - 9
Kautschuk Platten aus EPDM.....	10 - 12
Kautschuk Platten aus CR.....	13 - 14
Kautschuk Platten aus FPM / Silikon / NR.....	15
Boden Platten.....	16 - 19
Boden Platten aus Gummi.....	16 - 17
Boden Platten aus PVC.....	18 - 19
Antirutsch Platten - PVC / durchlässig.....	20
Gummi Matten.....	21 - 23
Zellgummi Platten.....	24
Rundnoppenmatte - farbig.....	25
Stanzteile.....	26
Gummi-Metall-Puffer.....	27 - 32
Schürfleisen/Klinger für Schneepfluf.....	33
Rundschnur.....	34 - 38
Rundschnur aus Silikon.....	35
Rundschnur aus FPM.....	36
Rundschnur aus EDPM.....	37
Rundschnur aus NBR.....	38
Profile.....	39 - 112
Auflageprofile.....	40
P-Profile.....	41 - 46
Fassadenprofile.....	47 - 50
Fugenabdeck und T-Profile.....	51 - 54
H-Profile.....	55 - 56
D-Profile.....	57 - 65
Kantenschutzprofile.....	66 - 69
Keilprofile.....	70 - 71
Klemmprofile.....	72 - 74
Kronenprofile.....	75 - 76
Schutz und Torprofile.....	77 - 80
Profile - Rundschnur.....	81
Schellen-Profile.....	82 - 83
Profile - Schläuche.....	84
U-Profile - Spezial.....	85
U-Profile.....	86 - 102
Vierkantprofile.....	103 - 105
L-Profile.....	106 - 109
Zargenprofile.....	110 - 112
Formteile.....	113
O-Ringe.....	114



NATURKAUTSCHUK (NR)

- ⊕ sehr gute Elastizität und mechanische Eigenschaften (Reissdehnung, Reissfestigkeit, Abriebfestigkeit)
- ⊕ bei der Beanspruchung – kleine bleibende Deformation, hohe Festigkeit gegen wechselnde Biegung
- ⊖ schlechte Öl-, Ozon-, Wetter- und Wärmebeständigkeit
- ⊖ brennbar

STYROL-BUTADIEN-KAUTSCHUK (SBR)

- ⊕ bessere Reib- und Alterungsbeständigkeit als NR
- ⊕ hält kurzfristig höhere Temperaturen als NR aus
- ⊖ wie NR, aber weniger elastisch, wovon folgt kleine Stoßelastizität und dadurch auch große Temperaturerhöhung
- ⊖ bei der dynamischen Beanspruchung, schlechte Kerbfestigkeit, brennbar

BUTYLKAUTSCHUK (IIR)

- ⊕ gute Ozon- und Wetterbeständigkeit; sehr niedrige Gas- und Luftdurchlässigkeit
- ⊕ gute Elektroisolationseigenschaften
- ⊕ gutes Verhalten bei niedrigen Temperaturen; hoch Dämpfungsmaterial für aperiodische Schwingungen
- ⊕ hohe Heißwasser- und Chemikalienbeständigkeit
- ⊖ niedrige Stoßelastizität; nicht beständig gegen Öl und Fett
- ⊖ brennbar

ETHYLEN-PROPYLEN-KAUTSCHUK (EPDM)

- ⊕ oder Ester
- ⊕ vorzügliche Elektroisolationseigenschaften
- ⊕ sehr gute Hitzebeständigkeit und gleichzeitig gutes Verhalten bei niedrigen Temperaturen
- ⊖ kleine Beständigkeit – Ketterkohlenwasserstoff und aromatischer Kohlenwasserstoff (Mineralöl, Benzin, Treibmittel)
- ⊖ brennbar

NITRILKAUTSCHUK (NBR)

- ⊕ sehr gute Öl- und Benzinbeständigkeit; gute mechanische Eigenschaften; kleine bleibende Druckdeformation
- ⊕ bessere Hitzebeständigkeit als SBR, kleine Gasdurchlässigkeit
- ⊖ schlechte Beständigkeit gegen Wetterbedingungen; brennbar mit toxischen Rauchgasen
- ⊖ schlechte Beständigkeit gegen aromatische und polare Lösungsmittel

HYDRIERTER NITRILKAUTSCHUK (HNBR)

- ⊕ sehr gute mechanische Eigenschaften, sehr gute Reibfestigkeit und Beständigkeit gegen Hitze
- ⊕ sehr gute Beständigkeit gegen Altern, Ozon und Wetterbedingungen
- ⊕ vorzügliche Beständigkeit gegen Öl, Fett, und Treibmittel; sehr gute Beständigkeit gegen Heißwasser und Dampf
- ⊖ schlechte Beständigkeit gegen aromatische und polare Lösungsmittel
- ⊖ schlechte Elektroisolationseigenschaften, brennbar mit toxischen Rauchgasen

CHLOROPREN-KAUTSCHUK (CR)

- ⊕ gute Beständigkeit gegen Hitze, Altern, Ozon und Wetterbedingungen
- ⊕ durchschnittliche Beständigkeit gegen Öl; gute mechanische Eigenschaften und Elastizität;
- ⊕ hohe Beständigkeit gegen Zentralbiegung; brennt nicht in eigener Flamme
- ⊖ bei einzelnen CR-Typen kommt es oft zu kleinerer oder größerer Autohärtung vor;
- ⊖ evtl. bei einer niedrigen Temperatur kommt es zur Kristallisation vor
- ⊖ schlechte Beständigkeit gegen Treibmittel

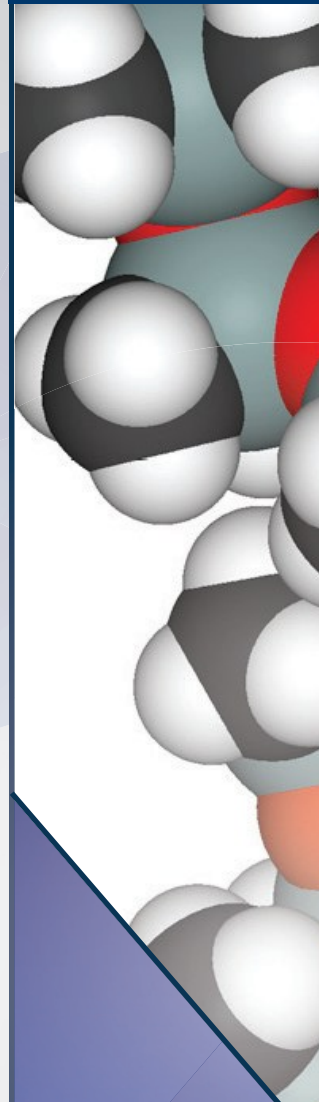

CHLOR-SULFAT-POLYETHYLEN (CSM)

- + gute Beständigkeit gegen Altern, Ozon, Wetter; niedrige Luftdurchlässigkeit
- + gute Beständigkeit gegen Chemikalien (vor allem bei den stark oxidierten)
- schlechte Beständigkeit gegen niedrige Temperaturen
- schlechte Beständigkeit gegen Treibmittel

ACRYLATAUTSCHUK (ACM)

- + gute Beständigkeit gegen Altern, Ozon und Wetterbedingungen
- + sehr gute Beständigkeit gegen Öl, Fett und Treibmittel
- + hohe Hitzebeständigkeit
- schlechte Beständigkeit gegen Chemikalien, Hydrolyse und niedrigen Temperaturen
- schlechte mechanische Eigenschaften und kleine Elastizität

POLYURETAN-KAUTSCHUK (PU)

- + gute Beständigkeit gegen Altern, Ozon und Wetterbedingungen
- + sehr gute Reibfestigkeit, sehr gute Kerb- und Zugfestigkeit
- + niedrige Gasdurchlässigkeit
- sehr wasserempfindlich vor allem bei der Temperatur höher als 50 °C
- bei höheren Temperaturen kommt es oft zu einer Dauerdeformation vor, brennbar

SILIKONKAUTSCHUK (Q)

- + sehr gute Beständigkeit gegen hohen und niedrigen Temperaturen
- + vorzügliche Beständigkeit gegen Altern, Ozon und Wetterbedingungen
- + gute Elektroisolationseigenschaften; mechanische Werte bleiben im breiten Temperaturbereich konstant
- + physiologisch mangelfrei
- durchschnittliche mechanische Eigenschaften
- durchschnittliche Ölbeständigkeit
- empfindlich – Heißwasser und Dampf
- schlechte Beständigkeit gegen Treibmittel

FLUOR-SILIKON-KAUTSCHUK (MFQ)

- + sehr gute Beständigkeit gegen hohe und niedrige Temperaturen
- + vorzügliche Beständigkeit gegen Altern, Ozon und Wetterbedingungen
- + gute Elektroisolationseigenschaften; mechanische Werte bleiben im breiten Temperaturbereich konstant
- + gute Öl-, und Treibmittelbeständigkeit
- durchschnittliche mechanische Eigenschaften
- sehr teuer

FLUORKAUTSCHUK (FPM)

- + sehr gute Hitzebeständigkeit; vorzügliche Beständigkeit gegen Altern, Ozon und Wetter
- + sehr gute Chemikalienbeständigkeit, kleine Gasdurchlässigkeit
- + brennt nicht in eigener Flamme
- empfindlich – Heißwasser, Dampf, Säuren, Amine und polare Lösungsmittel
- schlechte Beständigkeit bei niedrigen Temperaturen

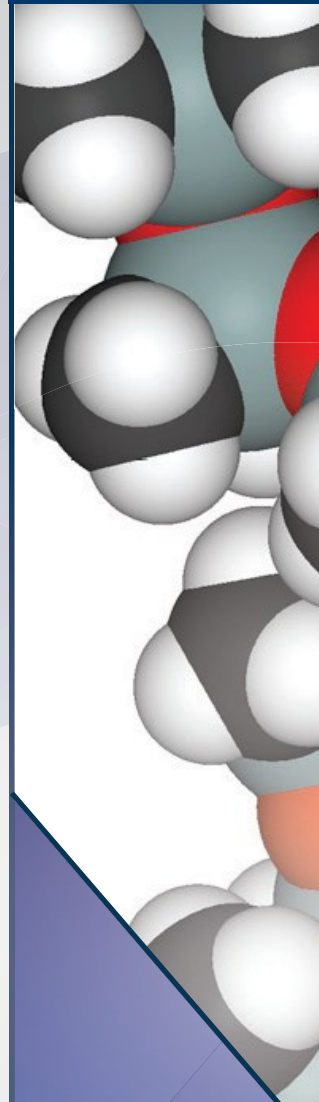

Die Kautschuk-Platten finden ihre Anwendungen in vielen Industriezweigen, wo man Isolier-, Schutz- und Dichtungszwecke benötigt. Nach der Produktionstechnologie kann man Materialien nach den verschiedenen Struktur wählen. Die Platten gliedern wir in Schaumstoffplatten, Gummiplatten und Bodenplatten. Sie können Platten nach den Formbarkeiten, Elastizitäten, Gasfestigkeiten, Dichtheit und mechanischen Beständigkeit wählen. Je nach Verwendung wählen wir die Gummiqualität. Wir bieten die Platten standardmäßig in Rollen oder Platten an. Die Platten können je nach Qualität im Innenbereich sowie im Außenbereich verwendet werden. Falls Sie uns mitteilen, wozu Sie die Platten benutzen wollen, empfehlen wir Ihnen Material mit solchen Eigenschaften, die dem geforderten Anwendungsbereich entsprechen.





Kautschukplatten benutzt man in vielen Zweigen als Dichtungselement und sie dienen als ein Halbzug für Anfertigung von verschiedenen Dichtungs- und Dämpfungsteilen. Man erzeugt sie entweder mit einer glatten Oberfläche oder mit einer Texturoberfläche. Weiters können wir die Platten mit einer Gewebeeinlage sowie mit einer Nyloneinlage verfestigt.

Standardmäßig werden die Platten in Rollen oder in Platten in der Stärke von 0,1 - 50 mm geliefert. Nicht genannte Stärken sind dann nach einer konkreten Bedarfsanfrage des Kunden erzeugbar. Nach den verschiedensten Verwendungszwecken kann man je nach Eigenschaften unterschiedliche mechanische Beständigkeit, Ölbeständigkeit, Säurebeständigkeit und Dichten u.v.m. wählen. Wir können alle unsere Platten in unserer eigenen Fertigung auf Streifen schneiden oder auch auf Kundenwunsch diverse Stanzteile fertigen.

SBR 65 +/- 10 Sh., 2-3 MPa		
	1 - 11,99 m ²	12 - 119,99 m ²
1 mm	3,72	2,03
1,5 mm	5,81	3,17
2 mm	7,44	4,05
2,5 mm	9,68	5,28
3 mm	11,14	6,07
3,5 mm	13,54	7,38
4 mm	14,86	7,65
5 mm	18,57	9,56
6 mm	22,28	11,47
8 mm	29,71	15,30
10 mm	37,68	19,40
12 mm	38,34	19,74
15 mm	47,90	24,67
20 mm	63,84	32,87
25 mm	79,82	41,10
30 mm	95,75	52,83
40 mm	127,67	70,44
50 mm	159,59	88,05



SBR 65 +/- 10 Sh., 5 MPa		
	1 - 11,99 m ²	12 - 119,99 m ²
1 mm	5,70	2,93
1,5 mm	8,55	4,40
2 mm	11,46	5,90
2,5 mm	13,92	7,17
3 mm	16,70	8,60
3,5 mm	19,44	10,01
4 mm	22,22	11,44
5 mm	27,81	14,32
6 mm	33,33	17,17
8 mm	44,50	22,92
10 mm	55,62	28,64
12 mm	66,73	34,36
15 mm	83,42	42,96
20 mm	111,29	57,31
25 mm	139,10	71,62
30 mm	166,91	85,95
40 mm	222,58	114,61
50 mm	278,20	143,26

SBR 65 +/- 10 Sh., 7-8 MPa		
	1 - 11,99 m ²	12 - 119,99 m ²
1 mm	8,68	5,34
1,5 mm	11,80	7,26
2 mm	15,73	9,68
2,5 mm	19,66	12,10
3 mm	23,62	14,54
3,5 mm	27,55	16,96
4 mm	31,46	19,37
5 mm	39,31	24,20
6 mm	47,20	29,05
8 mm	62,89	38,71
10 mm	78,62	48,39
12 mm	94,35	58,08
15 mm	117,93	72,59
20 mm	157,24	96,78
25 mm	196,44	120,91
30 mm	279,03	145,16
40 mm	314,45	193,55
50 mm	393,03	241,92

Preise in EUR per m² und ohne MwSt.





Kautschukplatten benutzt man in vielen Zweigen als Dichtungselement und sie dienen als ein Halbzeug für Anfertigung von verschiedenen Dichtungs- und Dämpfungsteilen. Man erzeugt sie entweder mit einer glatten Oberfläche oder mit einer Texturoberfläche. Weiters können wir die Platten mit einer Gewebeeinlage sowie mit einer Nyloneinlage verfestigt.

Standardmäßig werden die Platten in Rollen oder in Platten in der Stärke von 0,1 - 50 mm geliefert. Nicht genannte Stärken sind dann nach einer konkreten Bedarfsanfrage des Kunden erzeugbar. Nach den verschiedensten Verwendungszwecken kann man je nach Eigenschaften unterschiedliche mechanische Beständigkeit, Ölbeständigkeit, Säurebeständigkeit und Dichten u.v.m. wählen. Wir können alle unsere Platten in unserer eigenen Fertigung auf Streifen schneiden oder auch auf Kundenwunsch diverse Stanzteile fertigen.

ADI01 SBR 50 +/- 5 Sh., 4 MPa		
	1 - 11,99 m ²	12 - 119,99 m ²
1 mm	7,92	4,40
2 mm	15,84	8,80
3 mm	23,76	13,20
4 mm	31,68	17,60
5 mm	39,60	22,00
6 mm	47,52	26,40
8 mm	63,36	35,20
10 mm	79,20	44,00
12 mm	95,04	52,80
15 mm	118,80	66,00
20 mm	158,40	88,00
25 mm	198,00	110,00
30 mm	237,60	132,00
40 mm	316,80	176,00
50 mm	396,00	220,00



ADI01 SBR 60 +/- 5 Sh., FDA hell 6 MPa		
	1 - 11,99 m ²	12 - 119,99 m ²
1 mm	27,36	15,20
2 mm	54,72	30,40
3 mm	82,08	45,60
4 mm	109,44	60,80
5 mm	136,80	76,00
6 mm	164,16	91,20
8 mm	218,88	121,60
10 mm	273,60	152,00
12 mm	328,32	182,40
15 mm	410,40	228,00
20 mm	547,20	304,00
25 mm	684,00	378,83
30 mm	820,80	456,00
40 mm	1094,40	608,00
50 mm	1368,00	760,00

ADI 01 NR/SBR 70 +/- 5 Sh. mit Talkum, 3-4 MPa		
	1 - 11,99 m ²	12 - 119,99 m ²
1 mm	6,24	3,46
2 mm	12,48	6,93
3 mm	17,42	9,68
4 mm	23,23	12,87
5 mm	29,04	16,14
6 mm	34,85	19,36
8 mm	46,46	25,81
10 mm	58,08	32,27
12 mm	69,70	38,72
15 mm	87,12	48,40
20 mm	116,16	64,53
25 mm	145,20	80,67
30 mm	174,24	96,80
40 mm	232,32	129,07
50 mm	290,40	161,34

Preise in EUR per m² und ohne MwSt.





Kautschukplatten benutzt man in vielen Zweigen als Dichtungselement und sie dienen als ein Halbzeug für Anfertigung von verschiedenen Dichtungs- und Dämpfungsteilen. Man erzeugt sie entweder mit einer glatten Oberfläche oder mit einer Texturoberfläche. Weiters können wir die Platten mit einer Gewebeeinlage sowie mit einer Nyloneinlage verfestigt.

Standardmäßig werden die Platten in Rollen oder in Platten in der Stärke von 0,1 - 50 mm geliefert. Nicht genannte Stärken sind dann nach einer konkreten Bedarfsanfrage des Kunden erzeugbar. Nach den verschiedensten Verwendungszwecken kann man je nach Eigenschaften unterschiedliche mechanische Beständigkeit, Ölbeständigkeit, Säurebeständigkeit und Dichten u.v.m. wählen. Wir können alle unsere Platten in unserer eigenen Fertigung auf Streifen schneiden oder auch auf Kundenwunsch diverse Stanzteile fertigen.



SBR 65 +/- 10 Sh., 2-3 MPa, 1 x Einlage

	1 - 11,99 m ²	12 - 119,99 m ²
2 mm	9,01	4,20
2,5 mm	11,26	5,24
3 mm	13,55	6,31
3,5 mm	15,81	7,36
4 mm	18,02	8,39
5 mm	22,56	10,50
6 mm	27,03	12,58
8 mm	36,04	16,78
10 mm	45,05	20,97
12 mm	57,04	26,56
15 mm	71,22	33,15
20 mm	95,08	44,26
25 mm	118,85	55,33
30 mm	142,62	66,39
40 mm	190,16	88,52
50 mm	237,70	110,65

SBR 65 +/- 10 Sh., 2-3 MPa, 2 x Einlage

	1 - 11,99 m ²	12 - 119,99 m ²
4 mm	23,07	10,74
5 mm	28,85	13,43
6 mm	34,63	16,12
8 mm	46,19	21,50
10 mm	57,74	26,88
12 mm	69,26	32,24
15 mm	86,60	40,31
20 mm	115,45	53,74
25 mm	144,30	67,18
30 mm	173,19	80,62
40 mm	235,74	109,74
50 mm	294,70	137,18

SBR 65 +/- 10 Sh., 5 MPa, 1 x Einlage

	1 - 11,99 m ²	12 - 119,99 m ²
2 mm	15,54	7,23
2,5 mm	17,48	9,04
3 mm	21,06	9,81
3,5 mm	22,17	11,46
4 mm	28,15	13,10
5 mm	35,17	16,37
6 mm	42,19	19,64
8 mm	56,30	26,21
10 mm	70,41	32,78
12 mm	84,45	39,31
15 mm	105,58	49,15
20 mm	140,82	65,55
25 mm	176,02	81,94
30 mm	211,22	98,33
40 mm	281,63	131,10
50 mm	352,04	163,88

SBR 65 +/- 10 Sh., 2-3 MPa, 1 x nylon Einlage

	1 - 11,99 m ²	12 - 119,99 m ²
2 mm	14,26	6,64
2,5 mm	16,56	7,71
3 mm	18,46	8,59
3,5 mm	20,47	9,53
4 mm	22,61	10,52
5 mm	26,75	12,46
6 mm	30,90	14,38
8 mm	39,20	18,25
10 mm	47,50	22,11
12 mm	55,79	25,97
15 mm	68,28	31,79
20 mm	90,00	41,90
25 mm	112,50	52,37
30 mm	131,99	61,44
40 mm	177,76	82,75
50 mm	220,74	102,76

Preise in EUR per m² und ohne MwSt.





Kautschukplatten benutzt man in vielen Zweigen als Dichtungselement und sie dienen als ein Halbzeug für Anfertigung von verschiedenen Dichtungs- und Dämpfungsteilen. Man erzeugt sie entweder mit einer glatten Oberfläche oder mit einer Texturoberfläche. Weiters können wir die Platten mit einer Gewebeeinlage sowie mit einer Nyloneinlage verfestigt.

Standardmäßig werden die Platten in Rollen oder in Platten in der Stärke von 0,1 - 50 mm geliefert. Nicht genannte Stärken sind dann nach einer konkreten Bedarfsanfrage des Kunden erzeugbar. Nach den verschiedensten Verwendungszwecken kann man je nach Eigenschaften unterschiedliche mechanische Beständigkeit, Ölbeständigkeit, Säurebeständigkeit und Dichten u.v.m. wählen. Wir können alle unsere Platten in unserer eigenen Fertigung auf Streifen schneiden oder auch auf Kundenwunsch diverse Stanzteile fertigen.

NBR/SBR 65 +/- 5 Sh., 2-3 MPa		
	1 - 11,99 m ²	12 - 119,99 m ²
1 mm	6,69	3,57
1,5 mm	9,68	4,96
2 mm	12,40	6,61
2,5 mm	14,90	7,95
3 mm	18,65	9,95
3,5 mm	20,88	11,14
4 mm	24,85	13,25
5 mm	31,05	16,56
6 mm	37,25	19,87
8 mm	49,70	26,50
10 mm	62,10	33,12
12 mm	74,50	39,73
15 mm	93,09	49,65
20 mm	124,14	66,21
25 mm	163,12	82,76
30 mm	186,24	99,32
40 mm	248,28	132,42
50 mm	310,37	165,52



NBR/SBR 65 +/- 5 Sh., 5 MPa		
	1 - 11,99 m ²	12 - 119,99 m ²
1 mm	8,16	4,66
1,5 mm	12,24	6,99
2 mm	16,31	9,32
2,5 mm	20,39	11,65
3 mm	24,14	13,79
3,5 mm	28,21	16,12
4 mm	32,24	18,42
5 mm	40,29	23,02
6 mm	48,34	27,62
8 mm	64,49	36,98
10 mm	80,64	46,08
12 mm	96,73	55,28
15 mm	120,93	69,10
20 mm	161,28	92,16
25 mm	201,60	115,20
30 mm	241,92	138,24
40 mm	322,55	184,32
50 mm	403,14	230,36

NBR/SBR 65 +/- 5 Sh., 7-8 MPa		
	1 - 11,99 m ²	12 - 119,99 m ²
1 mm	11,30	6,46
1,5 mm	15,60	8,91
2 mm	20,80	11,88
2,5 mm	26,00	14,86
3 mm	31,20	17,83
3,5 mm	36,40	20,80
4 mm	41,60	23,77
5 mm	51,96	29,69
6 mm	62,39	35,65
8 mm	83,16	47,52
10 mm	103,95	59,40
12 mm	124,75	71,28
15 mm	155,91	89,09
20 mm	207,90	118,80
25 mm	259,88	148,50
30 mm	311,85	178,20
40 mm	419,15	239,51
50 mm	523,88	299,36

Preise in EUR per m² und ohne MwSt.





Kautschukplatten benutzt man in vielen Zweigen als Dichtungselement und sie dienen als ein Halbzeug für Anfertigung von verschiedenen Dichtungs- und Dämpfungsteilen. Man erzeugt sie entweder mit einer glatten Oberfläche oder mit einer Texturoberfläche. Weiters können wir die Platten mit einer Gewebeeinlage sowie mit einer Nyloneinlage verfestigt.

Standardmäßig werden die Platten in Rollen oder in Platten in der Stärke von 0,1 - 50 mm geliefert. Nicht genannte Stärken sind dann nach einer konkreten Bedarfsanfrage des Kunden erzeugbar. Nach den verschiedensten Verwendungszwecken kann man je nach Eigenschaften unterschiedliche mechanische Beständigkeit, Ölbeständigkeit, Säurebeständigkeit und Dichten u.v.m. wählen. Wir können alle unsere Platten in unserer eigenen Fertigung auf Streifen schneiden oder auch auf Kundenwunsch diverse Stanzteile fertigen.

ADI01 NBR 65 +/- 5 Sh. mit Talkum, 5 MPa		
	1 - 11,99 m ²	12 - 119,99 m ²
1 mm	9,60	5,34
2 mm	19,20	10,67
3 mm	28,80	16,00
4 mm	38,40	21,33
5 mm	48,00	26,67
6 mm	57,60	32,00
8 mm	76,80	42,67
10 mm	96,00	53,34
12 mm	115,20	64,00
15 mm	144,00	80,00
20 mm	192,00	106,66
25 mm	240,00	133,33
30 mm	288,00	160,00
40 mm	384,00	213,34
50 mm	480,00	266,66



ADI01 NBR 60 +/- 5 Sh., FDA hell, 5 MPa		
	1 - 11,99 m ²	12 - 119,99 m ²
1 mm	28,08	15,60
2 mm	56,16	31,20
3 mm	84,24	46,80
4 mm	112,32	62,40
5 mm	140,40	78,00
6 mm	168,48	93,60
8 mm	224,64	124,80
10 mm	280,80	156,00
12 mm	336,96	187,20
15 mm	421,20	234,00
20 mm	561,60	312,00
25 mm	702,00	390,00
30 mm	842,40	468,00
40 mm	1123,20	624,00
50 mm	1404,00	780,00

Preise in EUR per m² und ohne MwSt.





Kautschukplatten benutzt man in vielen Zweigen als Dichtungselement und sie dienen als ein Halbzeug für Anfertigung von verschiedenen Dichtungs- und Dämpfungsteilen. Man erzeugt sie entweder mit einer glatten Oberfläche oder mit einer Texturoberfläche. Weiters können wir die Platten mit einer Gewebeeinlage sowie mit einer Nyloneinlage verfestigt.

Standardmäßig werden die Platten in Rollen oder in Platten in der Stärke von 0,1 - 50 mm geliefert. Nicht genannte Stärken sind dann nach einer konkreten Bedarfsanfrage des Kunden erzeugbar. Nach den verschiedensten Verwendungszwecken kann man je nach Eigenschaften unterschiedliche mechanische Beständigkeit, Ölbeständigkeit, Säurebeständigkeit und Dichten u.v.m. wählen. Wir können alle unsere Platten in unserer eigenen Fertigung auf Streifen schneiden oder auch auf Kundenwunsch diverse Stanzteile fertigen.

NBR/SBR 65 +/- 5 Sh., 2-3 MPa, 1 x Einlage		
	1 - 11,99 m ²	12 - 119,99 m ²
2 mm	12,94	7,40
2,5 mm	16,22	9,27
3 mm	19,46	11,12
3,5 mm	22,64	12,94
4 mm	25,88	14,79
5 mm	32,41	18,52
6 mm	39,10	22,34
8 mm	51,77	29,58
10 mm	64,60	36,92
12 mm	77,76	44,43
15 mm	97,17	55,52
20 mm	129,58	74,04
25 mm	161,97	92,56
30 mm	194,39	111,08
40 mm	259,15	148,08
50 mm	323,96	185,12

NBR/SBR 65 +/- 5 Sh., 2-3 MPa, 2 x Einlage		
	1 - 11,99 m ²	12 - 119,99 m ²
4 mm	31,60	16,80
5 mm	39,48	21,00
6 mm	47,35	25,18
8 mm	63,16	33,58
10 mm	78,95	44,46
12 mm	94,71	53,33
15 mm	118,38	66,66
20 mm	157,86	88,89
25 mm	197,33	111,12
30 mm	236,81	133,34
40 mm	324,71	182,84
50 mm	405,95	228,59

NBR/SBR 65 +/- 5 Sh., 5 MPa, 1 x Einlage		
	1 - 11,99 m ²	12 - 119,99 m ²
2 mm	17,40	9,94
2,5 mm	21,75	12,43
3 mm	25,83	14,76
3,5 mm	30,22	17,26
4 mm	34,42	19,67
5 mm	43,01	24,58
6 mm	51,66	29,52
8 mm	68,84	39,34
10 mm	86,08	49,19
12 mm	103,31	59,04
15 mm	129,08	73,76
20 mm	172,15	98,37
25 mm	215,19	122,96
30 mm	258,23	147,56
40 mm	344,30	196,74
50 mm	430,38	245,93

NBR/SBR 65 +/- 5 Sh., 2-3 MPa, 1 x nylon Einlage		
	1 - 11,99 m ²	12 - 119,99 m ²
2 mm	16,96	9,70
2,5 mm	19,03	10,87
3 mm	22,84	13,05
3,5 mm	26,64	15,22
4 mm	28,71	16,41
5 mm	34,58	19,76
6 mm	40,46	23,12
8 mm	52,20	29,83
10 mm	63,94	36,54
12 mm	74,52	43,25
15 mm	93,31	53,32
20 mm	124,63	71,22
25 mm	155,78	89,02
30 mm	184,34	105,34
40 mm	247,95	141,69
50 mm	308,63	176,36

Preise in EUR per m² und ohne MwSt.



Kautschukplatten benutzt man in vielen Zweigen als Dichtungselement und sie dienen als ein Halbzeug für Anfertigung von verschiedenen Dichtungs- und Dämpfungsteilen. Man erzeugt sie entweder mit einer glatten Oberfläche oder mit einer Texturoberfläche. Weiters können wir die Platten mit einer Gewebeeinlage sowie mit einer Nyloneinlage verfestigt.

Standardmäßig werden die Platten in Rollen oder in Platten in der Stärke von 0,1 - 50 mm geliefert. Nicht genannte Stärken sind dann nach einer konkreten Bedarfsanfrage des Kunden erzeugbar. Nach den verschiedensten Verwendungszwecken kann man je nach Eigenschaften unterschiedliche mechanische Beständigkeit, Ölbeständigkeit, Säurebeständigkeit und Dichten u.v.m. wählen. Wir können alle unsere Platten in unserer eigenen Fertigung auf Streifen schneiden oder auch auf Kundenwunsch diverse Stanzteile fertigen.

EPDM/SBR 65 +/- 5 Sh., 2-3 MPa		
	1 - 11,99 m ²	12 - 119,99 m ²
1 mm	5,35	3,82
1,5 mm	8,14	5,81
2 mm	9,92	7,08
2,5 mm	12,53	8,95
3 mm	14,92	10,66
3,5 mm	17,53	12,52
4 mm	19,45	14,20
5 mm	24,84	17,74
6 mm	29,80	21,28
8 mm	39,76	28,40
10 mm	49,68	35,48
12 mm	59,60	42,57
15 mm	74,47	53,20
20 mm	99,31	70,94
25 mm	124,15	88,68
30 mm	148,99	106,42
40 mm	198,62	141,87
50 mm	248,30	177,36



EPDM/SBR 65 +/- 5 Sh., 5 MPa		
	1 - 11,99 m ²	12 - 119,99 m ²
1 mm	6,31	4,50
1,5 mm	9,48	6,77
2 mm	11,92	8,52
2,5 mm	14,90	10,64
3 mm	17,88	12,77
3,5 mm	20,86	14,90
4 mm	23,84	17,02
5 mm	29,80	21,28
6 mm	35,76	25,54
8 mm	47,63	34,02
10 mm	59,60	42,57
12 mm	71,47	51,05
15 mm	89,35	63,82
20 mm	119,14	85,10
25 mm	148,94	106,39
30 mm	178,74	127,20
40 mm	238,29	170,21
50 mm	297,89	212,78

EPDM/SBR 65 +/- 5 Sh., 7-8 MPa		
	1 - 11,99 m ²	12 - 119,99 m ²
1 mm	10,04	6,07
1,5 mm	15,06	9,12
2 mm	18,49	11,18
2,5 mm	23,09	13,97
3 mm	27,73	16,78
3,5 mm	32,35	19,57
4 mm	36,98	22,37
5 mm	46,18	27,94
6 mm	55,46	33,56
8 mm	73,92	44,72
10 mm	92,40	55,90
12 mm	110,89	67,09
15 mm	138,58	83,85
20 mm	184,80	111,82
25 mm	231,00	139,76
30 mm	277,20	167,72
40 mm	372,58	225,43
50 mm	465,66	281,75

Preise in EUR per m² und ohne MwSt.





Kautschukplatten benutzt man in vielen Zweigen als Dichtungselement und sie dienen als ein Halbzeug für Anfertigung von verschiedenen Dichtungs- und Dämpfungsteilen. Man erzeugt sie entweder mit einer glatten Oberfläche oder mit einer Texturoberfläche. Weiters können wir die Platten mit einer Gewebeeinlage sowie mit einer Nyloneinlage verfestigt.

Standardmäßig werden die Platten in Rollen oder in Platten in der Stärke von 0,1 - 50 mm geliefert. Nicht genannte Stärken sind dann nach einer konkreten Bedarfsanfrage des Kunden erzeugbar. Nach den verschiedensten Verwendungszwecken kann man je nach Eigenschaften unterschiedliche mechanische Beständigkeit, Ölbeständigkeit, Säurebeständigkeit und Dichten u.v.m. wählen. Wir können alle unsere Platten in unserer eigenen Fertigung auf Streifen schneiden oder auch auf Kundenwunsch diverse Stanzteile fertigen.

ADI01 EPDM 65 +/- 5 Sh.		
	1 - 11,99 m ²	12 - 119,99 m ²
1 mm	10,80	6,00
2 mm	21,60	12,00
3 mm	32,40	18,00
4 mm	43,20	24,00
5 mm	54,00	30,00
6 mm	64,80	36,00
8 mm	86,40	48,00
10 mm	108,00	60,00
12 mm	129,60	72,00
15 mm	162,00	90,00
20 mm	216,00	120,00
25 mm	270,00	150,00
30 mm	324,00	180,00
40 mm	432,00	240,00
50 mm	540,00	300,00



ADI01 EPDM 60 +/- 5 Sh., FDA		
	1 - 11,99 m ²	12 - 119,99 m ²
1 mm	35,76	19,87
2 mm	71,52	39,74
3 mm	107,28	59,60
4 mm	143,04	79,47
5 mm	178,80	99,34
6 mm	214,56	119,20
8 mm	286,08	158,93
10 mm	357,60	198,67
12 mm	429,12	238,40
15 mm	536,40	298,00
20 mm	715,20	397,33
25 mm	894,00	496,67
30 mm	1072,80	596,00
40 mm	1430,40	794,67
50 mm	1788,00	993,33

Preise in EUR per m² und ohne MwSt.





Kautschukplatten benutzt man in vielen Zweigen als Dichtungselement und sie dienen als ein Halbzeug für Anfertigung von verschiedenen Dichtungs- und Dämpfungsteilen. Man erzeugt sie entweder mit einer glatten Oberfläche oder mit einer Texturoberfläche. Weiters können wir die Platten mit einer Gewebeeinlage sowie mit einer Nyloneinlage verfestigt.

Standardmäßig werden die Platten in Rollen oder in Platten in der Stärke von 0,1 - 50 mm geliefert. Nicht genannte Stärken sind dann nach einer konkreten Bedarfsanfrage des Kunden erzeugbar. Nach den verschiedensten Verwendungszwecken kann man je nach Eigenschaften unterschiedliche mechanische Beständigkeit, Ölbeständigkeit, Säurebeständigkeit und Dichten u.v.m. wählen. Wir können alle unsere Platten in unserer eigenen Fertigung auf Streifen schneiden oder auch auf Kundenwunsch diverse Stanzteile fertigen.



EPDM/SBR 65 +/- 5 Sh., 2-3 MPa, 1 x Einlage

	1 - 11,99 m ²	12 - 119,99 m ²
2 mm	14,85	7,43
2,5 mm	18,54	9,27
3 mm	22,25	11,12
3,5 mm	25,99	13,00
4 mm	29,70	14,85
5 mm	37,10	18,55
6 mm	44,50	22,25
8 mm	59,35	29,68
10 mm	74,08	37,04
12 mm	88,86	44,43
15 mm	111,05	55,52
20 mm	148,08	74,04
25 mm	185,11	92,56
30 mm	222,16	111,08
40 mm	296,18	148,08
50 mm	370,24	185,12

EPDM/SBR 65 +/- 5 Sh., 2-3 MPa, 2 x Einlage

	1 - 11,99 m ²	12 - 119,99 m ²
4 mm	32,95	17,52
5 mm	41,15	21,88
6 mm	49,40	26,28
8 mm	65,86	35,02
10 mm	82,31	46,35
12 mm	98,76	55,61
15 mm	123,46	69,52
20 mm	164,62	92,70
25 mm	205,77	115,87
30 mm	246,92	139,04
40 mm	333,80	187,96
50 mm	417,22	234,94

EPDM/SBR 65 +/- 5 Sh., 5 MPa, 1 x Textil Einlage

	1 - 11,99 m ²	12 - 119,99 m ²
2 mm	16,11	10,14
2,5 mm	19,93	12,54
3 mm	23,91	15,06
3,5 mm	27,88	17,56
4 mm	31,86	20,06
5 mm	39,82	25,07
6 mm	47,82	30,11
8 mm	63,72	40,12
10 mm	79,68	50,17
12 mm	95,64	60,22
15 mm	119,50	75,24
20 mm	159,36	100,34
25 mm	199,20	125,42
30 mm	239,04	150,51
40 mm	318,72	200,68
50 mm	398,41	250,85

EPDM/SBR 65 +/- 5 Sh., 2-3 MPa, 1 x nylon Einlage

	1 - 11,99 m ²	12 - 119,99 m ²
2 mm	17,36	9,92
2,5 mm	19,54	11,17
3 mm	23,45	13,40
3,5 mm	25,83	14,76
4 mm	29,53	16,87
5 mm	35,56	20,32
6 mm	41,64	23,80
8 mm	53,79	30,74
10 mm	65,90	37,66
12 mm	78,05	44,60
15 mm	97,71	55,84
20 mm	128,54	73,45
25 mm	160,68	91,82
30 mm	193,14	110,37
40 mm	255,78	146,16
50 mm	318,42	181,96

Preise in EUR per m² und ohne MwSt.



Kautschukplatten benutzt man in vielen Zweigen als Dichtungselement und sie dienen als ein Halbzweig für Anfertigung von verschiedenen Dichtungs- und Dämpfungsteilen. Man erzeugt sie entweder mit einer glatten Oberfläche oder mit einer Texturoberfläche. Weiters können wir die Platten mit einer Gewebeeinlage sowie mit einer Nyloneinlage verfestigt.

Standardmäßig werden die Platten in Rollen oder in Platten in der Stärke von 0,1 - 50 mm geliefert. Nicht genannte Stärken sind dann nach einer konkreten Bedarfsanfrage des Kunden erzeugbar. Nach den verschiedensten Verwendungszwecken kann man je nach Eigenschaften unterschiedliche mechanische Beständigkeit, Ölbeständigkeit, Säurebeständigkeit und Dichten u.v.m. wählen. Wir können alle unsere Platten in unserer eigenen Fertigung auf Streifen schneiden oder auch auf Kundenwunsch diverse Stanzteile fertigen.

CR/SBR 65 +/- 5 Sh., 2-3 MPa

	1 - 11,99 m ²	12 - 119,99 m ²
1 mm	6,69	3,82
1,5 mm	10,22	5,84
2 mm	12,40	7,08
2,5 mm	11,47	9,02
3 mm	18,65	10,66
3,5 mm	22,10	12,63
4 mm	24,85	14,20
5 mm	31,05	17,74
6 mm	37,25	21,28
8 mm	49,70	28,40
10 mm	55,84	31,91
12 mm	62,10	35,48
15 mm	74,50	42,57
20 mm	99,33	56,76
25 mm	116,36	66,49
30 mm	124,14	70,94
40 mm	165,52	94,58
50 mm	206,93	118,25



CR/SBR 65 +/- 5 Sh., 5 MPa

	1 - 11,99 m ²	12 - 119,99 m ²
1 mm	7,88	4,50
1,5 mm	9,30	5,31
2 mm	14,90	8,52
2,5 mm	18,62	10,64
3 mm	22,35	12,77
3,5 mm	26,07	14,90
4 mm	29,80	17,02
5 mm	37,25	21,28
6 mm	44,70	25,54
8 mm	59,54	34,02
10 mm	74,50	42,57
12 mm	89,34	51,05
15 mm	111,67	63,81
20 mm	148,93	85,10
25 mm	186,17	106,38
30 mm	223,40	127,66
40 mm	297,87	170,21
50 mm	372,33	212,76

CR/SBR 65 +/- 5 Sh., 7-8 MPa

	1 - 11,99 m ²	12 - 119,99 m ²
1 mm	11,30	6,46
1,5 mm	15,60	8,91
2 mm	20,80	11,88
2,5 mm	26,00	14,86
3 mm	31,20	17,83
3,5 mm	36,40	20,80
4 mm	41,60	23,77
5 mm	51,96	29,69
6 mm	62,39	35,65
8 mm	83,15	47,52
10 mm	103,95	59,40
12 mm	124,75	71,28
15 mm	155,91	89,09
20 mm	207,90	118,80
25 mm	259,88	148,50
30 mm	311,85	178,20
40 mm	419,15	239,51
50 mm	523,88	299,36

Preise in EUR per m² und ohne MwSt.



Kautschukplatten benutzt man in vielen Zweigen als Dichtungselement und sie dienen als ein Halbzweig für Anfertigung von verschiedenen Dichtungs- und Dämpfungsteilen. Man erzeugt sie entweder mit einer glatten Oberfläche oder mit einer Texturoberfläche. Weiters können wir die Platten mit einer Gewebeeinlage sowie mit einer Nyloneinlage verfestigt.

Standardmäßig werden die Platten in Rollen oder in Platten in der Stärke von 0,1 - 50 mm geliefert. Nicht genannte Stärken sind dann nach einer konkreten Bedarfsanfrage des Kunden erzeugbar. Nach den verschiedensten Verwendungszwecken kann man je nach Eigenschaften unterschiedliche mechanische Beständigkeit, Ölbeständigkeit, Säurebeständigkeit und Dichten u.v.m. wählen. Wir können alle unsere Platten in unserer eigenen Fertigung auf Streifen schneiden oder auch auf Kundenwunsch diverse Stanzteile fertigen.

CR/SBR 65 +/- 5 Sh., 2-3 MPa, 1 x Einlage		
	1 - 11,99 m ²	12 - 119,99 m ²
2 mm	14,79	9,86
2,5 mm	18,54	12,36
3 mm	22,25	14,83
3,5 mm	25,88	17,26
4 mm	29,58	19,72
5 mm	37,04	24,69
6 mm	44,68	29,79
8 mm	59,16	39,44
9 mm	66,43	44,29
10 mm	73,82	49,22
12 mm	88,86	59,24
15 mm	111,05	74,03
20 mm	148,08	98,72
25 mm	185,11	123,40
30 mm	222,16	148,11
40 mm	296,18	197,45
50 mm	370,24	246,83

CR/SBR 65 +/- 5 Sh., 2-3 MPa, 2 x Einlage		
	1 - 11,99 m ²	12 - 119,99 m ²
4 mm	31,60	15,12
5 mm	39,48	18,90
6 mm	47,35	22,66
8 mm	63,16	30,23
10 mm	78,95	37,79
12 mm	94,71	45,33
15 mm	118,38	56,66
20 mm	157,86	75,56
25 mm	197,32	94,45
30 mm	236,81	113,34
40 mm	324,71	155,42
50 mm	405,95	194,30

CR/SBR 65 +/- 5 Sh., 5 MPa, 1 x Einlage		
	1 - 11,99 m ²	12 - 119,99 m ²
2 mm	18,42	10,53
2,5 mm	23,03	13,16
3 mm	27,34	15,62
3,5 mm	31,99	18,28
4 mm	36,44	20,83
5 mm	45,54	26,02
6 mm	54,70	31,26
8 mm	72,89	41,65
10 mm	91,14	52,08
12 mm	109,39	62,51
15 mm	136,68	78,10
20 mm	182,28	104,16
25 mm	227,84	130,20
30 mm	273,42	156,24
40 mm	364,56	208,32
50 mm	455,70	260,40

CR/SBR 65 +/- 5 Sh., 2-3 MPa, 1 x nylon Einlage		
	1 - 11,99 m ²	12 - 119,99 m ²
2 mm	22,04	10,28
2,5 mm	24,82	11,58
3 mm	29,78	13,90
3,5 mm	32,81	15,31
4 mm	37,49	17,50
5 mm	45,16	21,07
6 mm	52,87	24,68
8 mm	68,30	31,88
10 mm	83,69	39,05
12 mm	99,12	46,26
15 mm	124,08	57,90
20 mm	163,23	76,18
25 mm	204,03	95,22
30 mm	245,26	114,46
40 mm	324,80	151,57
50 mm	404,34	188,69

Preise in EUR per m² und ohne MwSt.



KAUTSCHUK PLATTEN

- MATERIALE FPM / SILIKON / NR

Kautschukplatten benutzt man in vielen Zweigen als Dichtungselement und sie dienen als ein Halbzeug für Anfertigung von verschiedenen Dichtungs- und Dämpfungsteilen. Man erzeugt sie entweder mit einer glatten Oberfläche oder mit einer Texturoberfläche. Weiters können wir die Platten mit einer Gewebeeinlage sowie mit einer Nyloneinlage verfestigt.

Standardmäßig werden die Platten in Rollen oder in Platten in der Stärke von 0,1 - 50 mm geliefert. Nicht genannte Stärken sind dann nach einer konkreten Bedarfsanfrage des Kunden erzeugbar. Nach den verschiedensten Verwendungszwecken kann man je nach Eigenschaften unterschiedliche mechanische Beständigkeit, Ölbeständigkeit, Säurebeständigkeit und Dichten u.v.m. wählen. Wir können alle unsere Platten in unserer eigenen Fertigung auf Streifen schneiden oder auch auf Kundenwunsch diverse Stanzteile fertigen.

FPM 70 +/- 5 Sh.		
	1 - 11,99 m ²	12 - 119,99 m ²
1 mm	160,01	86,62
1,5 mm	231,57	125,36
2 mm	308,76	167,15
2,5 mm	385,96	208,94
3 mm	463,15	250,72
3,5 mm	540,34	292,52
4 mm	617,53	334,30
5 mm	771,83	417,83
6 mm	925,06	500,78
8 mm	1233,78	667,91
10 mm	1543,82	835,76
12 mm	1852,59	1002,90
15 mm	2315,74	1253,63
20 mm	3087,65	1671,51

NR/SBR 50 +/- 5 Sh., grau / weiß		
	1 - 11,99 m ²	12 - 119,99 m ²
1 mm	12,60	9,00
1,5 mm	18,91	13,50
2 mm	25,21	18,00
2,5 mm	31,52	22,51
3 mm	37,86	27,04
3,5 mm	44,16	31,54
4 mm	50,46	36,04
5 mm	63,06	45,04
6 mm	75,67	54,05
8 mm	113,49	81,06
10 mm	126,09	90,07
12 mm	151,30	108,07
15 mm	189,16	135,11
20 mm	252,18	180,13
25 mm	315,23	225,16
30 mm	378,28	270,20
40 mm	504,37	360,26
50 mm	630,46	450,33

Silikon 60 +/- 5 Sh.		
	1 - 11,99 m ²	12 - 119,99 m ²
1 mm	33,37	19,07
1,5 mm	48,68	27,82
2 mm	64,91	37,09
2,5 mm	81,14	46,37
3 mm	97,36	55,64
3,5 mm	113,61	64,92
4 mm	129,84	74,19
5 mm	162,27	92,72
6 mm	194,72	111,27
8 mm	239,20	136,68
10 mm	324,54	185,45
12 mm	389,44	222,54
15 mm	486,81	278,17
20 mm	649,07	370,90

ADI01 NR 40 +/- 5 Sh., grau / beige		
	1 - 11,99 m ²	12 - 119,99 m ²
1 mm	32,93	18,30
1,5 mm	49,39	27,44
2 mm	65,86	36,59
2,5 mm	82,32	45,73
3 mm	98,78	54,88
3,5 mm	131,71	73,17
4 mm	164,64	91,47
5 mm	197,57	109,76
6 mm	263,42	146,35
8 mm	329,28	182,94
10 mm	493,92	274,40
12 mm	658,56	365,86
15 mm	823,20	457,33
20 mm	987,84	548,80
25 mm	823,20	457,33
30 mm	987,84	548,80
40 mm	1317,12	731,74
50 mm	1646,40	914,66

Preise in EUR per m² und ohne MwSt.



Die Bodenplatten dienen als Isolierungs-, Ausgleichs-, Sicherheits- und Schutzdeckmaterial. Der Typ des benutzen Materials kann man beliebig benutzen: nach der Anwendung im Exterieur oder Interieur, weiter nach dem Brennbarkeitsgrad oder geforderter Beständigkeit gegen Chemikalien, Öl, Benzin und eine Reihe weiterer Stoffen. Je nach Einsatz würden wir eine geeignete Qualität finden.

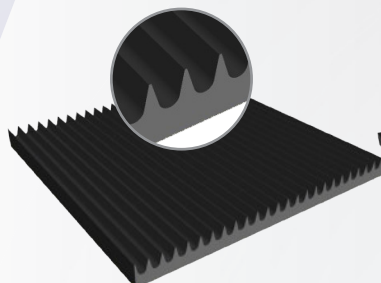

Feinriefenmatte - klein

	1 - 11,99 m ²	12 - 119,99 m ²
3 mm	11,55	6,60
4 mm	15,41	8,81
5 mm	23,74	13,56

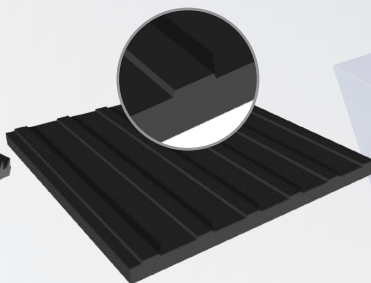

Riefenplatte - groß

	1 - 11,99 m ²	12 - 119,99 m ²
3 mm	13,60	8,89
4 mm	18,20	11,89

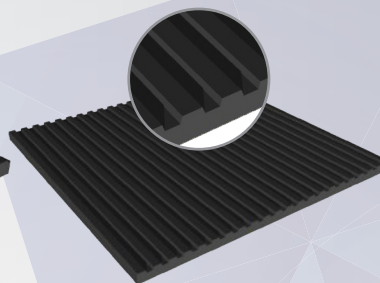

Riefenplatte - speziell

	1 - 11,99 m ²	12 - 119,99 m ²
3 mm	14,08	8,04
4 mm	18,98	10,84

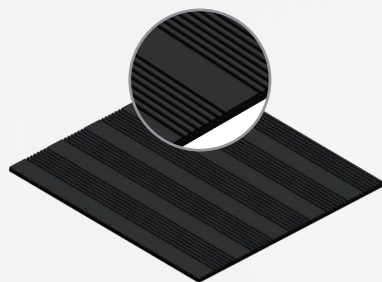

Riefenmatte - gemischt

	1 - 11,99 m ²	12 - 119,99 m ²
3 mm	14,09	9,12
4 mm	19,12	12,38
5 mm	24,14	15,64
6 mm	29,17	18,89

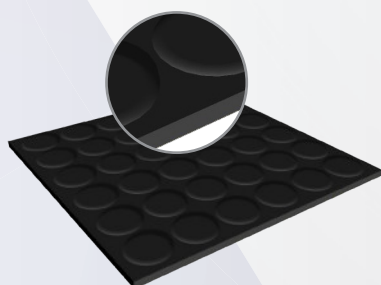

Rundnoppenmatte

	1 - 11,99 m ²	12 - 119,99 m ²
3 mm	14,08	8,04
4 mm	18,98	10,85
5 mm	31,37	17,92
6 mm	37,92	21,67
7 mm	50,99	29,14

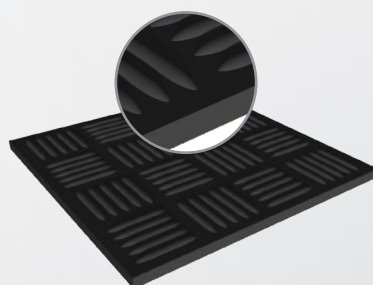

Checker-Platte

	1 - 11,99 m ²	12 - 119,99 m ²
3 mm	14,08	8,04
4 mm	18,98	10,84



Hammerschlagmatte

	1 - 11,99 m ²	12 - 119,99 m ²
3 mm	14,09	9,12
4 mm	19,12	12,38
5 mm	24,14	15,64
6 mm	29,17	18,89

Preise in EUR per m² und ohne MwSt.

Die Bodenplatten dienen als Isolierungs-, Ausgleichs-, Sicherheits- und Schutzdeckmaterial. Der Typ des benutzten Materials kann man beliebig benutzen: nach der Anwendung im Exterieur oder Interieur, weiter nach dem Brennbarkeitsgrad oder geforderter Beständigkeit gegen Chemikalien, Öl, Benzin und eine Reihe weiterer Stoffen. Je nach Einsatz würden wir eine geeignete Qualität finden.

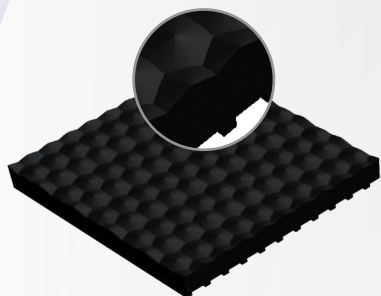

Hammerschlagplatte - Spezial aus Gummi

	1 - 11,99 m ²	12 - 119,99 m ²
8 mm	40,95	26,52
10 mm	51,16	33,14
12 mm	61,41	39,77
15 mm	76,77	49,72



Platte mit Steinoberfläche aus Gummi

	1 - 11,99 m ²	12 - 119,99 m ²
3 mm	14,54	9,42
4 mm	19,38	12,55
6 mm	29,10	18,84
8 mm	38,77	25,11

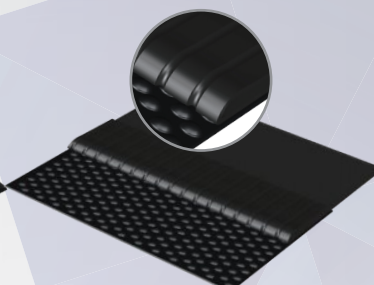

Spezialplatte mit Steinoberfläche aus Gummi / 1,22 x 1,83 m

	1 - 11,99 m ²	12 - 119,99 m ²
12 mm	84,06	54,44
17 mm	102,94	66,67

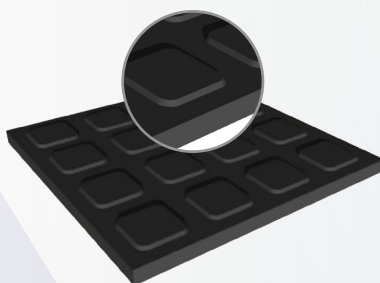

Würfelplatte aus Gummi

	1 - 11,99 m ²	12 - 119,99 m ²
8 mm	41,99	23,99

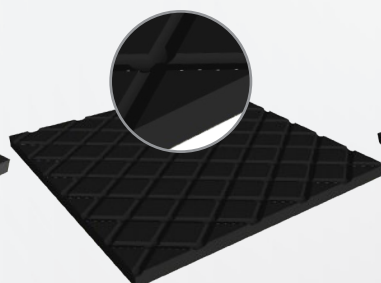

Caro-Platte / Caro-Platte speziell 1 Seite / 2 Seite

	1 - 11,99 m ²	12 - 119,99 m ²
12 mm	89,93	54,09



Preise in EUR per m² und ohne MwSt.

Die Bodenplatten dienen als Isolierungs-, Ausgleichs-, Sicherheits- und Schutzdeckmaterial. Der Typ des benutzten Materials kann man beliebig benutzen: nach der Anwendung im Exterieur oder Interieur, weiter nach dem Brennbarkeitsgrad oder geforderter Beständigkeit gegen Chemikalien, Öl, Benzin und eine Reihe weiterer Stoffen. Je nach Einsatz würden wir eine geeignete Qualität finden.

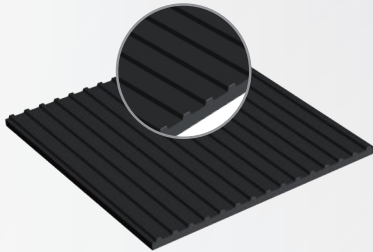

Feinriefenmatte aus PVC

schwarz, rot, grün, blau, braun, grau

	0,01 - 17,99 m ²	18 - 179,99 m ²
2,2 mm	10,44	6,76

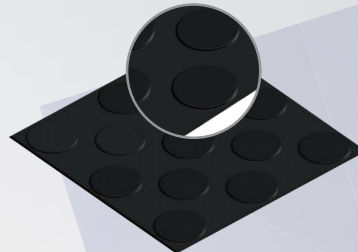

Rundnoppenmatte aus PVC

schwarz, rot, grün, blau, braun, grau

	0,01 - 17,99 m ²	18 - 179,99 m ²
2,2 mm	10,44	6,76



Hammerschlagplatte aus PVC

schwarz, rot, grün, blau, braun, grau

	0,01 - 17,99 m ²	18 - 179,99 m ²
2,2 mm	10,44	6,76

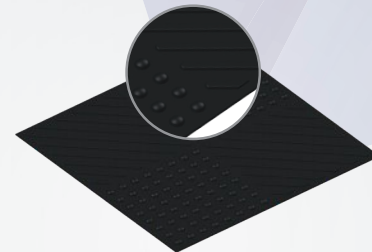

Gitterplatte aus PVC

schwarz, rot, grün, blau, braun, grau

	0,01 - 17,99 m ²	18 - 179,99 m ²
2,2 mm	10,44	6,76

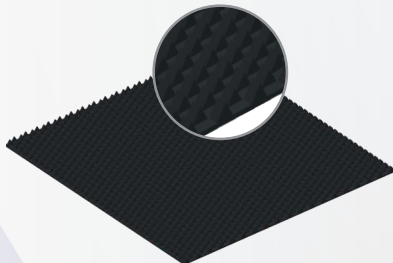

Pyramidenplatte aus PVC

schwarz, rot, grün, blau, braun, grau

	0,01 - 17,99 m ²	18 - 179,99 m ²
2,2 mm	10,44	6,76

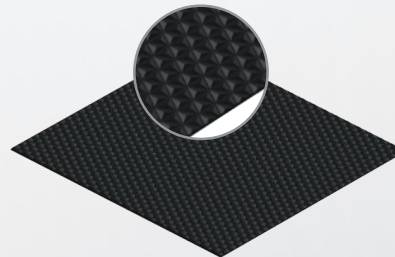

Pyramidenplatte - Spezial aus PVC

schwarz, rot, grün, blau, braun, grau

	0,01 - 17,99 m ²	18 - 179,99 m ²
3,6 mm	10,82	7,01
4 mm	13,36	8,65

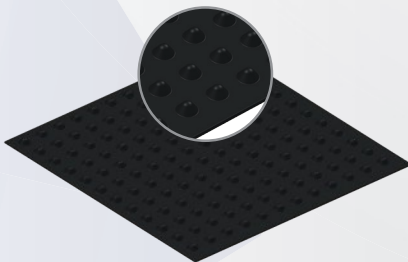

Linsenplatte aus PVC

schwarz, rot, grün, blau, braun, grau

	0,01 - 17,99m ²	18 - 179,99 m ²
2,2 mm	10,44	6,76

Preise in EUR per m² und ohne MwSt.

Die Bodenplatten dienen als Isolierungs-, Ausgleichs-, Sicherheits- und Schutzdeckmaterial. Der Typ des benutzten Materials kann man beliebig benutzen: nach der Anwendung im Exterieur oder Interieur, weiter nach dem Brennbarkeitsgrad oder geforderter Beständigkeit gegen Chemikalien, Öl, Benzin und eine Reihe weiterer Stoffen. Je nach Einsatz würden wir eine geeignete Qualität finden.



Antirutschplatte, Qual. PVC / durchlässig/ grobe Struktur
schwarz, rot, grün, blau, braun, grau

	0,01 - 17,99 m ²	18 -179,99 m ²
12 mm	30,17	19,54
15 mm	36,77	23,81

Antirutschplatte, Qual. PVC / mit Schaumboden / feine Struktur
schwarz, rot, grün, blau, braun, grau

	0,01 - 17,99 m ²	18 -179,99 m ²
9 mm	13,70	8,87
12 mm	17,54	11,36
15 mm	20,73	13,42

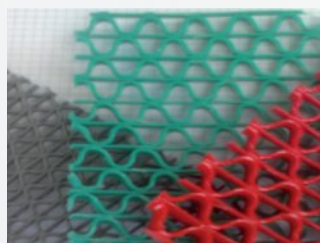

Antirutschplatte, Qual. PVC - Typ S
schwarz, rot, grün, blau, braun, grau

	0,01 - 17,99 m ²	18 -179,99 m ²
5 mm	16,20	10,49
9 mm	27,37	17,72

Preise in EUR per m² und ohne MwSt.



ANTIRUTSCHPLATTEN - PVC / durchlässig

Die Bodenplatten dienen als Isolierungs-, Ausgleichs-, Sicherheits- und Schutzdeckmaterial. Der Typ des benutzten Materials kann man beliebig benutzen nach der Anwendung im Exterieur oder Interieur, weiter nach dem Brennbarkeitsgrad oder geforderter Beständigkeit gegen Chemikalien, Öl, Benzin und eine Reihe weiterer Stoffen. Je nach Einsatz würden wir eine geeignete Qualität finden.

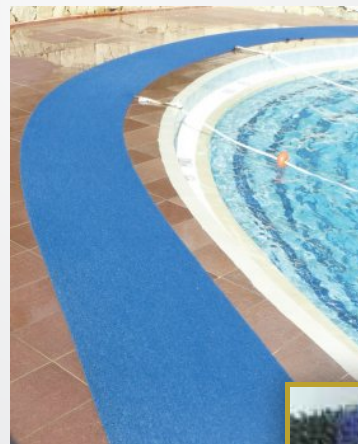
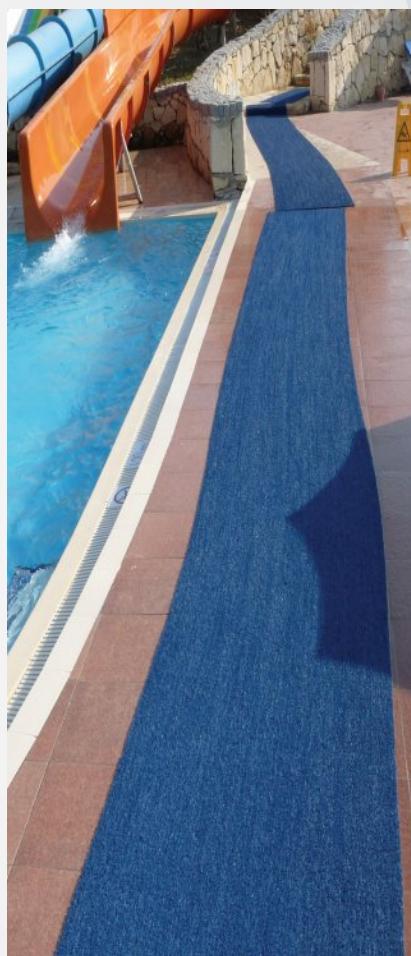

	0,01 - 17,99 m ²	18 -.... m ²
12 mm	30,17	19,54
15 mm	36,77	23,81

Preise in EUR per m² und ohne MwSt.



Aditeg s.r.o.
Vrbovec 321, 671 24 Vrbovec, Tschechische Republik, Tel.: +420 515 320 023, fax: +420 515 320 024, e-mail: info@aditeg.cz

www.aditeg.cz



Im Sortiment der Firma ADITEG s.r.o. finden Sie diese NEUHEIT – Qualitäts-Boden-Gummimatten, die wir in unter genannten Maßen liefern können. Gummimatten benutzt man nicht nur im Innenbereich, aber auch im Außenbereich. Außer der Reinigungsfunktion in diversen Eingängen ist die Gummi-Boden-Platte ein Repräsentatives aussehen, was für den ersten Eindruck des Besuchers wichtig ist. Die Eintrittsgummimatten sind ideal nicht nur für die Eintritts Bereich, sondern auch für die Treppe, Werkstätten, Arbeitsplätze u.v.m. Man kann sie auch als Schutzunterlage verwenden. Diese Matten steigern die Produktivität für Schmutzentfernung bzw. Schnee und diverse Abfälle. Sie dämpfen den Lärm und können als Isolation dienen. Die Matte stellt ein Komplex von Sicherheit, Sauberkeit und Komfort dar. Weiters ist die Boden-Platte ideal für die nasse, matschige und beschneite Oberfläche der diversen Plätze. Wir bieten Gummimatte in verschiedener Größen und Farben an.

Vorteile: Die Matten kann man gut reinigen. Der Rand einiger Boden-Platten bietet oft eine Anlaufkante an, die die Stolper- oder Sturzmöglichkeit reduziert

Gummimatte – ADITEG-402

		1 - 4 Stk.	5 - 9 Stk.	10 - 49 Stk.	50 - 99 Stk.	100 -
1.524x914x12mm	schwarz	25,63	23,49	21,68	20,14	18,79
1.524x914x12mm	rot	34,23	31,38	28,96	26,90	25,10

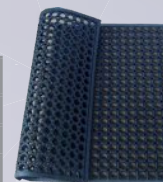

Gummimatte – ADITEG-404

		1 - 4 Stk.	5 - 9 Stk.	10 - 49 Stk.	50 - 99 Stk.	100 -
1.000x1.000x13mm	schwarz	22,39	20,52	18,94	17,59	16,42

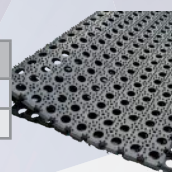

Gummimatte – ADITEG-404-C

		1 - 4 Stk.	5 - 9 Stk.	10 - 49 Stk.	50 - 99 Stk.	100 -
1.500x1.000x22mm	schwarz	27,06	24,80	22,89	21,26	19,84
1.200x800x22mm	schwarz	18,74	17,18	15,85	14,72	13,74
1.000x500x22mm	schwarz	7,24	6,64	6,12	5,68	5,31
800x500x22mm	schwarz	6,32	5,79	5,34	4,96	4,64
600x400x22mm	schwarz	3,25	2,98	2,75	2,56	2,39
1.500x1.000x16mm	schwarz	23,82	21,84	20,16	18,72	17,48
1.200x800x16mm	schwarz	14,73	13,50	12,46	11,57	10,80
1.000x500x16mm	schwarz	6,30	5,77	5,33	4,95	4,61
800x500x16mm	schwarz	6,22	5,70	5,27	4,89	4,56
600x400x16mm	schwarz	2,63	2,41	2,22	2,06	1,92



Gummimatte – ADITEG-406

		1 - 4 Stk.	5 - 9 Stk.	10 - 49 Stk.	50 - 99 Stk.	100 -
1.500x900x12mm	schwarz	21,35	19,57	18,07	16,78	15,66
1.524x914x12mm	rot	36,08	33,08	30,53	28,35	26,46

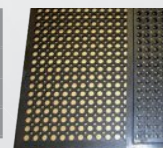

Gummimatte – ADITEG-407

		1 - 4 Stk.	5 - 9 Stk.	10 - 49 Stk.	50 - 99 Stk.	100 -
910x910x12mm	schwarz	10,60	9,72	8,97	8,33	7,78
910x910x14mm	schwarz	13,22	12,12	11,18	10,39	9,70
915x915x12mm	rot	25,48	23,36	21,56	20,02	18,69

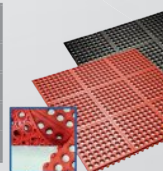

Gummimatte – ADITEG-408

		1 - 4 Stk.	5 - 9 Stk.	10 - 49 Stk.	50 - 99 Stk.	100 -
1.500x900x22mm	schwarz	36,62	33,80	31,38	29,29	27,46
1.500x900x22mm	rot	50,09	46,24	42,93	40,07	37,57

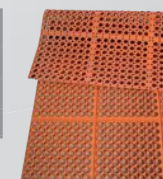

Preise in EUR per m² und ohne MwSt.



Gummimatte – ADITEG-409

		1 - 4 Stk.	5 - 9 Stk.	10 - 49 Stk.	50 - 99 Stk.	100 -
1.200x800x20mm	schwarz	39,38	36,34	33,75	31,50	29,53



Gummimatte – ADITEG-410

		1 - 4 Stk.	5 - 9 Stk.s	10 - 49 Stk.	50 - 99 Stk.	100 -
1.200x800x20mm	schwarz	39,38	36,34	33,75	31,50	29,53



Gummimatte – ADITEG-411

		1 - 4 Stk.	5 - 9 Stk.	10 - 49 Stk.	50 - 99 Stk.	100 -
500x500x8mm	schwarz	7,20	6,64	6,17	5,76	5,40



Gummimatte – ADITEG-412

		1 - 4 Stk.	5 - 9 Stk.	10 - 49 Stk.	50 - 99 Stk.	100 -
390x390x25mm	schwarz	10,13	9,22	8,68	8,10	7,60



Gummimatte – ADITEG-413

		1 - 4 Stk.	5 - 9 Stk.	10 - 49 Stk.	50 - 99 Stk.	100 -
1.500x1.000x23xmm	schwarz	33,22	32,36	31,49	29,86	27,99

Preise in EUR per m² und ohne MwSt.



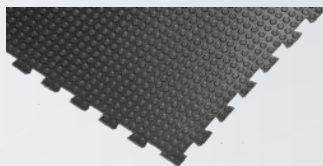

Gummimatte – ADITEG-414

		1 - 4 Stk.	5 - 9 Stk.	10 - 49 Stk.	50 - 99 Stk.	100 -
1000x1000x17mm	schwarz	37,98	35,06	32,64	30,38	28,48



Gummimatte – ADITEG-415

		1 - 4 Stk.	5 - 9 Stk.	10 - 49 Stk.	50 - 99 Stk.	100 -
910x910x14mm	schwarz	15,19	14,02	13,02	12,15	11,39



Gummimatte – ADITEG-416

		1 - 4 Stk.	5 - 9 Stk.	10 - 49 Stk.	50 - 99 Stk.	100 -
1500x900x10,5mm	schwarz	21,94	20,25	18,80	17,55	16,45



Gummimatte – ADITEG-417

		1 - 4 Stk.	5 - 9 Stk.	10 - 49 Stk.	50 - 99 Stk.	100 -
910x910x16mm	schwarz	17,30	15,97	14,83	13,84	12,98



Gummimatte – ADITEG-418

		1 - 4 Stk.	5 - 9 Stk.	10 - 49 Stk.	50 - 99 Stk.	100 -
900x600x15mm	schwarz	7,81	7,21	6,69	6,25	5,86
1200x900x15mm	schwarz	15,82	14,60	13,56	12,66	11,86



Gummimatte – ADITEG-419

		1 - 4 Stk.	5 - 9 Stk.	10 - 49 Stk.	50 - 99 Stk.	100 -
1800x900x8mm	schwarz	29,54	27,27	25,32	23,64	22,16
1500x900x8mm	schwarz	27,43	25,32	23,51	21,94	20,57
1000x600x8mm	schwarz	8,01	7,39	6,86	6,41	6,01
750x450x8mm	schwarz	3,71	3,43	3,18	2,97	2,78
600x400x8mm	schwarz	1,94	1,79	1,66	1,55	1,45

Preise in EUR per m² und ohne MwSt.



Aditeg s.r.o.
Vrbovec 321, 671 24 Vrbovec, Česká republika. Tel.: +420 515 320 023, fax: +420 515 320 024, e-mail: info@aditeg.cz

www.aditeg.cz



Die Platten vom porigen Gummiplatten sind bekannt für ihre niedrige Wärmeleitung, kleinen Härtegrad, hohe Elastizität, Luftdichtigkeit oder Wasserbeständigkeit. Dank diesen Eigenschaften können die Platten im breiten Bereich ihre Anwendung finden – z. B. in Maschinenbau und Lüftungstechnik: als ein Wärmeisolator, Dichtungselement, Schwingungs- und Schalldämpfer. Die Platten werden auf vielerlei Weise bearbeitet, z.B. Schneiden, Stanzen sowie Kleben u.v.m. Sie können in Berührung mit nicht aggressiven Stoffen sein als z. B. Holz, Kautschuk, Glass, Wasser, Textilien u. ä.



Zellgummi EPDM		
	1 - 11,99 m ²	12 - 119,99 m ²
1 mm	15,55	12,13
2 mm	5,80	4,06
3 mm	8,06	5,64
4 mm	10,21	7,14
5 mm	12,47	8,73
6 mm	14,72	10,31
8 mm	17,86	13,39
10 mm	21,97	16,48
12 mm	26,18	19,64
15 mm	30,37	24,30
20 mm	40,06	32,05
25 mm	49,84	39,87
30 mm	59,51	47,61
40 mm	79,00	63,20
50 mm	92,67	78,77

Zellgummi CR		
	1 - 11,99 m ²	12 - 119,99 m ²
1 mm	15,55	14,27
2 mm	7,25	5,29
3 mm	10,27	7,50
4 mm	13,18	9,62
5 mm	16,21	11,83
6 mm	19,23	14,04
8 mm	25,16	18,37
10 mm	30,28	22,70
12 mm	36,16	27,12
15 mm	42,07	33,66
20 mm	55,66	44,53
25 mm	69,35	55,48
30 mm	78,07	66,36
40 mm	103,74	88,18

Preise in EUR per m² und ohne MwSt.



Die Bodenplatten dienen als Isolierungs-, Ausgleichs-, Sicherheits- und Schutzdeckmaterial. Der Typ des benutzten Materials kann man beliebig benutzen: nach der Anwendung im Exterieur oder Interieur, weiter nach dem Brennbarkeitsgrad oder geforderter Beständigkeit gegen Chemikalien, Öl, Benzin und eine Reihe weiterer Stoffen. Je nach Einsatz würden wir eine geeignete Qualität finden.

Rundnoppematte aus Gummi

grau, rot, grün, braun

	12,00 m ² - m ²
3 mm	15,59

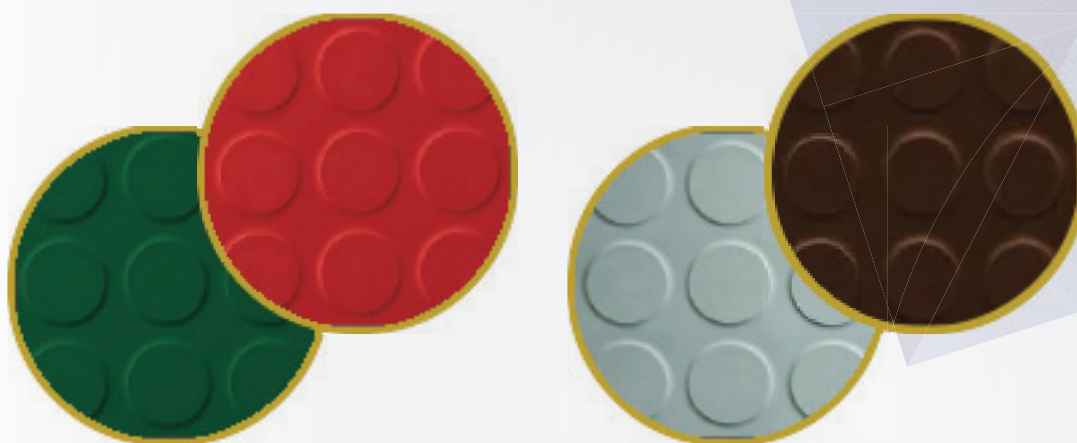

Rundnoppematte aus PVC

blau, grau

	18,00 m ² - m ²
2,2 mm	6,76

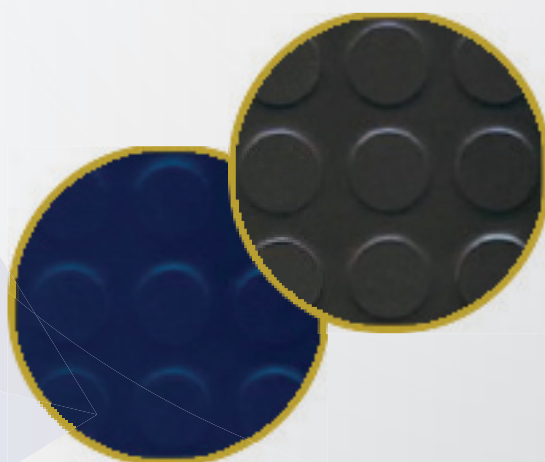

Preise in EUR per m² und ohne MwSt.



STANZTEILE

Die gewünschten gestanzten Dichtungen erzeugen wir aus verschiedenen Materialien wie z. B. gewöhnlicher Gummi, selbstklebender Gummi, plastische und Isolationsstoffe, Materialien für eine Hochdruckanwendung oder Folien. Je nach Bedarf des Kunden liefern wir die Dichtung auch aus anderen Materialien. Wir bieten an: ausgestanzte Ringe mit oder ohne Löcher, Dichtungen laut Zeichnung oder nach Ihren Muster, Bänder, Streifen, Unterlagen, Zuschnitte und andere Dichtungen laut Ihren Bedarf. Das Maximalformat und die Stärke der Dichtungen je nach Verfügbarkeit der angewendeten Materialien

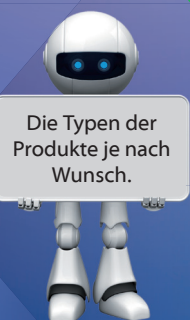
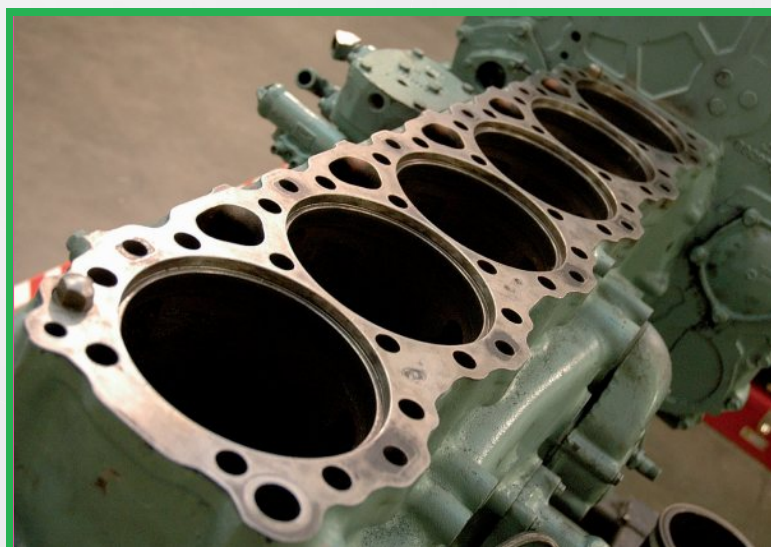
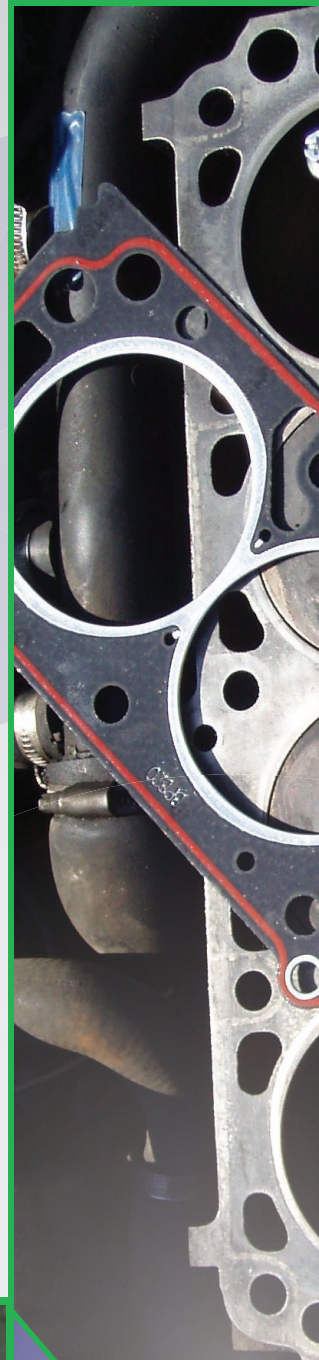



Gummi-Metall-Puffer (Silentblöcke) sind Bestandteile für eine elastische Lagerung, Stoßdämpfung, für aktive und passive Isolation der Vertikal- und Querschwingung, Schalldämmung, Kraftübertragung, Schutzlagerung u. ä. Falls Sie Silentblöcke für Montage benutzen wollen, sind sie mit einer Schraube ausgestattet welche Sie frei wählen können (Innengewinde, Aussgewinde oder nur Gummiunterlage)..

Für eine einfache Unterscheidung teilen wir die Silentblöcke in fünf Grundtypen (A, B, C, D und E) je nach der Art der Befestigung. Andere Typen je nach dem Bedarf.



Typ A
Außengewinde
- zweiseitig



Typ B
Außen- oder Innengewinde –
zweiseitig



Typ C
Innengewinde
- zweiseitig



Typ D
Außengewinde
- einseitig



Typ E
Innengewinde
- einseitig

Die Gummi-Metall-Puffer (Silentblöcke) werden aus Elastomeren erzeugt. Wir bieten Ihnen eine breite Farb-, Formen, Durchschnitts- und Längenskala. Meistens benutzen unsere Kunden die zylinderförmigen Silentblöcke.



GUMMI-METALL-PUFFER

TYPE A 2 x Außengewinde

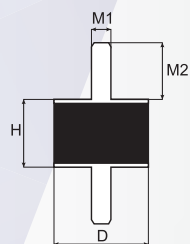
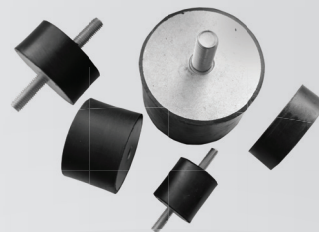

D	H	M1xM2	1 - 9 Stk.	10 - 24 Stk.	25 - 49 Stk.	50 - 99 Stk.	100 - 199 Stk.
15	8	M4x10	0,44	0,36	0,32	0,30	0,28
	10	M4x10	0,48	0,38	0,35	0,32	0,30
	15	M4x10	0,48	0,38	0,35	0,32	0,30
	20	M4x10	0,49	0,39	0,35	0,32	0,30
	30	M4x10	0,49	0,39	0,36	0,33	0,30
20	8	M6x18	0,61	0,49	0,45	0,41	0,38
	10	M6x18	0,63	0,50	0,46	0,42	0,39
	13,5	M6x18	0,64	0,51	0,46	0,42	0,39
	15	M6x18	0,65	0,52	0,47	0,43	0,40
	20	M6x18	0,69	0,55	0,50	0,46	0,42
	25	M6x18	0,71	0,57	0,52	0,47	0,44
25	30	M6x18	0,73	0,58	0,53	0,49	0,45
	10	M6x18	0,89	0,71	0,65	0,59	0,55
	15	M6x18	0,96	0,77	0,70	0,64	0,59
	20	M6x18	0,98	0,78	0,72	0,66	0,60
	25	M6x18	1,00	0,80	0,72	0,66	0,61
30	30	M6x18	1,03	0,82	0,75	0,69	0,64
	15	M6x18	1,06	0,92	0,84	0,78	0,73
	20	M6x18	1,33	1,06	0,96	0,88	0,82
	25	M6x18	1,39	1,11	1,01	0,92	0,85
	30	M6x18	1,44	1,16	1,05	0,96	0,89
40	40	M6x18	1,56	1,25	1,14	1,04	0,96
	20	M8x23	1,50	1,20	1,10	1,00	0,92
	30	M8x23	1,70	1,36	1,24	1,13	1,05
50	40	M8x23	2,02	1,62	1,47	1,34	1,24
	20	M10x28	2,45	1,96	1,78	1,63	1,51
	25	M10x28	2,56	2,05	1,86	1,71	1,58
	30	M10x28	2,74	2,19	1,99	1,83	1,69
	35	M10x28	2,88	2,30	2,10	1,92	1,77
	40	M10x28	3,03	2,42	2,20	2,02	1,86
60	45	M10x28	3,15	2,52	2,29	2,10	1,94
	50	M10x28	3,33	2,66	2,42	2,22	2,05
	30	M12x27	4,04	3,23	2,94	2,69	2,49
70	40	M12x27	4,14	3,31	3,01	2,76	2,54
	35	M12x32	4,93	3,94	3,58	3,28	3,03
75	45	M12x32	5,22	4,18	3,80	3,48	3,21
	25	M12x37	6,32	5,06	4,60	4,21	3,89
	40	M12x37	7,27	5,82	5,29	4,85	4,48
	50	M12x37	8,03	6,42	5,84	5,36	4,94
100	55	M12x37	8,59	6,87	6,25	5,73	5,29
	30	M16x42	13,06	10,45	9,50	8,71	8,04
	40	M16x42	13,48	10,78	9,80	8,99	8,30
	50	M16x42	14,77	11,82	10,74	9,84	9,09
	55	M16x42	15,24	12,19	11,08	10,16	9,38
	60	M16x42	15,82	12,66	11,50	10,54	9,74
150	75	M16x42	17,57	14,06	12,78	11,72	10,81
	45	M16x42	37,48	29,98	27,26	24,98	23,06
	50	M16x42	39,00	31,20	28,36	26,00	24,00
	55	M16x42	40,17	32,14	29,21	26,78	24,72
	60	M16x42	41,57	33,26	30,23	27,71	25,58
	75	M16x42	45,54	36,43	33,12	30,36	28,02



GUMMI-METALL-PUFFER

TYPE B Außen- und Innengewinde

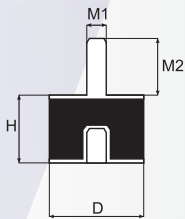
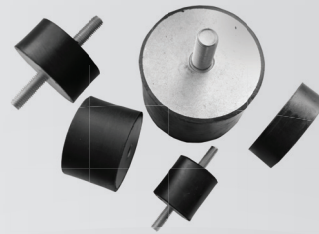

D	H	M1xM2	1 - 9 Stk.	10 - 24 Stk.	25 - 49 Stk.	50 - 99 Stk.	100 - 199 Stk.
15	8	M4x10	0,73	0,58	0,53	0,49	0,45
	10	M4x10	0,97	0,61	0,56	0,51	0,47
	15	M4x10	0,76	0,61	0,56	0,51	0,47
	20	M4x10	0,77	0,62	0,56	0,52	0,48
	30	M4x10	0,78	0,62	0,56	0,52	0,48
20	8	M6x18	1,00	0,80	0,73	0,67	0,62
	10	M6x18	1,02	0,82	0,74	0,68	0,63
	13,5	M6x18	1,03	0,82	0,75	0,68	0,63
	15	M6x18	1,04	0,83	0,76	0,69	0,64
	20	M6x18	1,08	0,86	0,78	0,72	0,66
	25	M6x18	1,10	0,88	0,80	0,73	0,68
	30	M6x18	1,12	0,90	0,82	0,75	0,69
25	10	M6x18	1,26	1,01	0,92	0,84	0,78
	15	M6x18	1,33	1,06	0,96	0,88	0,82
	20	M6x18	1,34	1,08	0,98	0,90	0,83
	25	M6x18	1,36	1,09	0,99	0,91	0,84
30	30	M6x18	1,38	1,12	1,02	0,93	0,86
	15	M6x18	1,48	1,26	1,18	1,02	0,90
	20	M6x18	1,62	1,30	1,18	1,08	1,00
	25	M6x18	1,67	1,34	1,22	1,12	1,03
	30	M6x18	1,73	1,38	1,26	1,16	1,06
40	40	M6x18	1,85	1,48	1,34	1,23	1,14
	20	M8x23	1,77	1,42	1,29	1,18	1,09
	30	M8x23	1,98	1,58	1,44	1,32	1,22
50	40	M8x23	2,34	1,87	1,70	1,56	1,44
	20	M10x28	2,73	2,18	1,99	1,82	1,68
	25	M10x28	2,85	2,28	2,07	1,90	1,75
	30	M10x28	3,02	2,42	2,20	2,02	1,86
	35	M10x28	3,16	2,53	2,30	2,11	1,95
	40	M10x28	3,32	2,66	2,41	2,21	2,04
	45	M10x28	3,43	2,74	2,50	2,29	2,11
60	50	M10x28	3,61	2,89	2,62	2,41	2,22
	30	M12x27	4,22	3,38	3,07	2,82	2,60
	40	M12x27	4,32	3,46	3,14	2,88	2,66
70	35	M12x32	5,11	4,09	3,72	3,41	3,15
	45	M12x32	5,40	4,32	3,93	3,60	3,32
75	25	M12x37	6,50	5,20	4,73	4,33	4,00
	40	M12x37	7,46	5,97	5,42	4,97	4,59
	50	M12x37	8,22	6,58	5,98	5,48	5,06
	55	M12x37	8,71	6,97	6,33	5,81	5,36
100	30	M16x42	13,15	10,52	9,56	8,77	8,09
	40	M16x42	13,57	10,86	9,87	9,04	8,35
	50	M16x42	14,85	11,88	10,80	9,90	9,14
	55	M16x42	15,32	12,26	11,14	10,21	9,43
	60	M16x42	15,90	12,72	11,57	10,60	9,79
150	75	M16x42	17,66	14,12	12,84	11,77	10,86
	45	M16x42	37,56	30,05	27,32	25,04	23,12
	50	M16x42	39,08	31,26	28,42	26,06	24,05
	55	M16x42	40,25	32,20	29,27	26,83	24,77
	60	M16x42	41,65	33,32	30,29	27,77	25,63
75	M16x42	45,62	36,50	33,18	30,42	28,08	

Preise in EUR per Stk. und ohne MwSt.



GUMMI-METALL-PUFFER

TYPE C 2 x Innengewinde

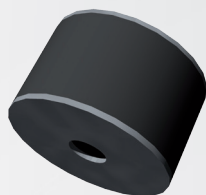
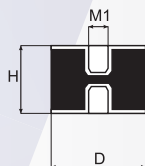
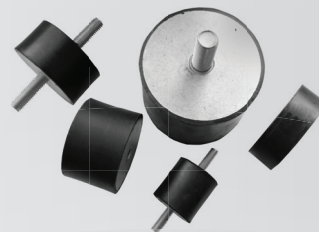

D	H	M1	1 - 9 Stk.	10 - 24 Stk.	25 - 49 Stk.	50 - 99 Stk.	100 - 199 Stk.
15	8	M4	1,01	0,81	0,74	0,68	0,62
	10	M4	1,05	0,84	0,76	0,70	0,65
	15	M4	1,05	0,84	0,76	0,70	0,65
	20	M4	1,06	0,84	0,77	0,70	0,65
	30	M4	1,06	0,85	0,77	0,71	0,65
20	8	M6	1,40	1,12	1,02	0,93	0,86
	10	M6	1,41	1,13	1,02	0,94	0,87
	13,5	M6	1,42	1,14	1,03	0,94	0,87
	15	M6	1,43	1,14	1,04	0,96	0,88
	20	M6	1,47	1,18	1,07	0,98	0,90
	25	M6	1,49	1,19	0,95	0,99	0,92
	30	M6	1,51	1,21	1,10	1,01	0,93
25	10	M6	1,63	1,30	1,18	1,08	1,00
	15	M6	1,70	1,36	1,23	1,13	1,04
	20	M6	1,71	1,37	1,25	1,14	1,06
	25	M6	1,73	1,38	1,26	1,16	1,06
	30	M6	1,77	1,42	1,28	1,18	1,09
30	15	M6	1,81	1,45	1,32	1,19	1,10
	20	M6	1,90	1,52	1,38	1,27	1,17
	25	M6	1,96	1,57	1,43	1,31	1,21
	30	M6	2,02	1,62	1,47	1,35	1,24
	40	M6	2,14	1,71	1,55	1,42	1,32
40	20	M8	2,04	1,64	1,49	1,36	1,26
	30	M8	2,27	1,82	1,65	1,51	1,40
	40	M8	2,66	2,12	1,93	1,77	1,63
50	20	M10	3,02	2,42	2,20	2,01	1,86
	25	M10	3,13	2,50	2,28	2,09	1,93
	30	M10	3,31	2,65	2,41	2,21	2,04
	35	M10	3,45	2,76	2,51	2,30	2,12
	40	M10	3,60	2,88	2,62	2,40	2,22
	45	M10	3,72	2,98	2,70	2,48	2,29
	50	M10	3,89	3,11	2,83	2,59	2,40
60	30	M12	4,41	3,53	3,21	2,94	2,71
	40	M12	4,50	3,60	3,28	3,00	2,77
70	35	M12	5,22	4,24	3,85	3,53	3,26
	45	M12	5,59	4,47	4,06	3,72	3,44
75	25	M12	6,68	5,34	4,86	4,46	4,11
	40	M12	7,64	6,11	5,56	5,09	4,70
	50	M12	8,40	6,72	6,11	5,60	5,17
	55	M12	8,83	7,06	6,42	6,32	5,43
100	30	M16	13,23	10,58	9,62	8,82	8,14
	40	M16	13,65	10,92	9,93	9,10	8,40
	50	M16	14,94	11,95	10,86	9,96	9,19
	55	M16	15,40	12,32	11,20	10,27	9,48
	60	M16	15,99	12,79	11,63	10,66	9,84
	75	M16	17,74	14,19	12,90	11,83	10,92
150	45	M16	37,64	30,12	27,38	25,10	23,17
	50	M16	39,16	31,33	28,84	26,11	24,10
	55	M16	40,33	32,26	29,33	26,89	24,82
	60	M16	41,74	33,39	30,35	27,82	25,68
	75	M16	45,71	36,57	33,24	30,47	28,13

Preise in EUR per Stk. und ohne MwSt.



GUMMI-METALL-PUFFER

TYPE D Außengewinde - einseitig

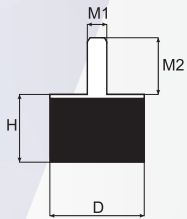
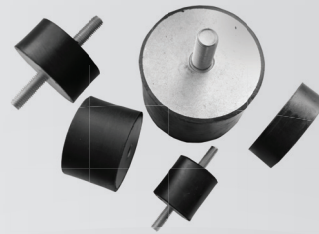

D	H	M1xM2	1 - 9 Stk.	10 - 24 Stk.	25 - 49 Stk.	50 - 99 Stk.	100 - 199 Stk.
15	8	M4x10	0,45	0,36	0,33	0,30	0,28
	10	M4x10	0,49	0,39	0,35	0,32	0,30
	15	M4x10	0,49	0,39	0,35	0,32	0,30
	20	M4x10	0,49	0,39	0,36	0,33	0,30
	30	M4x10	0,50	0,40	0,36	0,33	0,30
20	8	M6x18	0,60	0,48	0,43	0,40	0,37
	10	M6x18	0,60	0,48	0,44	0,40	0,37
	13,5	M6x18	0,62	0,50	0,45	0,43	0,38
	15	M6x18	0,63	0,50	0,46	0,42	0,39
	20	M6x18	0,66	0,53	0,48	0,44	0,41
	25	M6x18	0,69	0,55	0,50	0,46	0,42
	30	M6x18	0,71	0,57	0,52	0,45	0,44
25	10	M6x18	0,77	0,62	0,56	0,51	0,47
	15	M6x18	0,83	0,66	0,60	0,55	0,51
	20	M6x18	0,84	0,67	0,61	0,56	0,52
	25	M6x18	0,87	0,70	0,64	0,58	0,54
	30	M6x18	0,91	0,73	0,66	0,61	0,56
30	15	M6x18	0,94	0,80	0,74	0,69	0,58
	20	M6x18	1,06	0,84	0,77	0,70	0,65
	25	M6x18	1,11	0,89	0,81	0,74	0,68
	30	M6x18	1,17	0,94	0,85	0,78	0,55
	40	M6x18	1,29	1,03	0,94	0,86	0,80
40	20	M8x23	1,12	0,90	0,81	0,74	0,69
	30	M8x23	1,30	1,04	0,95	0,87	0,80
	40	M8x23	1,76	1,41	1,28	1,18	1,08
50	20	M10x28	2,10	1,68	1,52	1,40	1,29
	25	M10x28	2,21	1,77	1,61	1,47	1,36
	30	M10x28	2,39	1,91	1,74	1,59	1,47
	35	M10x28	2,53	2,02	1,84	1,68	1,56
	40	M10x28	2,68	2,14	1,95	1,78	1,65
	45	M10x28	2,80	2,24	2,03	1,86	1,72
	50	M10x28	2,97	2,38	2,16	1,98	1,83
60	30	M12x27	3,09	2,47	2,24	2,06	1,90
	40	M12x27	3,12	2,50	2,27	2,08	1,92
70	35	M12x32	3,96	3,16	2,88	2,64	2,43
	45	M12x32	4,24	3,40	3,09	2,83	2,61
75	25	M12x37	5,39	4,31	3,92	3,59	3,32
	40	M12x37	6,35	4,95	4,62	4,23	3,91
	50	M12x37	7,11	5,69	5,17	4,74	4,38
	55	M12x37	7,54	6,03	5,48	5,02	4,64
100	30	M16x42	10,74	8,59	7,81	7,16	6,61
	40	M16x42	11,60	9,28	8,43	7,73	7,14
	50	M16x42	12,88	10,30	9,36	8,58	7,92
	55	M16x42	13,34	10,68	9,70	8,90	8,21
	60	M16x42	13,93	11,14	10,13	9,29	8,57
150	75	M16x42	15,68	12,54	11,40	10,46	9,65
	45	M16x42	28,69	22,95	20,86	19,12	17,65
	50	M16x42	30,20	24,16	21,97	20,14	18,59
	55	M16x42	31,37	25,10	22,82	20,92	19,31
	60	M16x42	33,86	26,22	23,84	21,85	20,17
	75	M16x42	36,75	29,40	26,73	24,50	22,62

Preise in EUR per Stk. und ohne MwSt.



Aditeg s.r.o.
Vrbovec 321, 671 24 Vrbovec, Tschechische Republik, Tel.: +420 515 320 023, fax: +420 515 320 024, e-mail: info@aditeg.cz

www.aditeg.cz

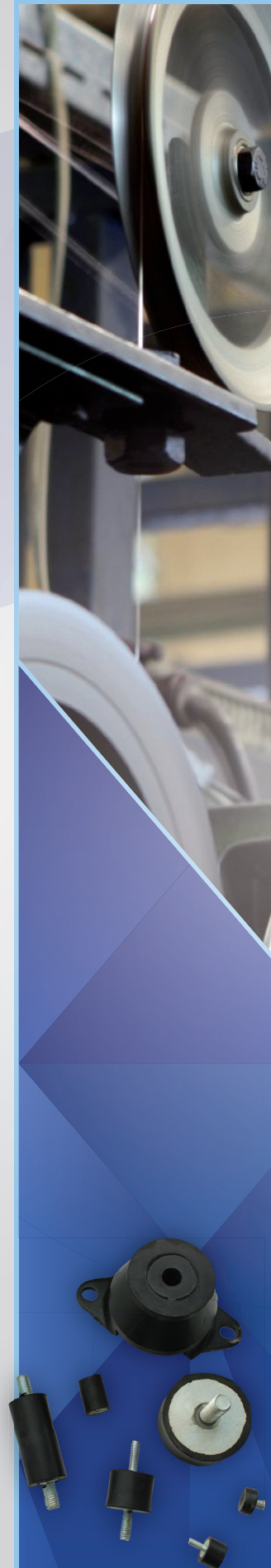

GUMMI-METALL-PUFFER

TYPE E Innengewinde - einseitig

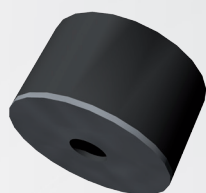
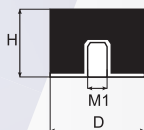
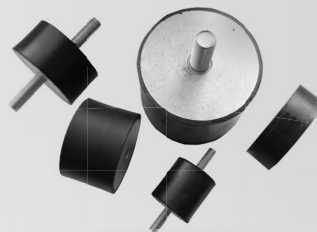

D	H	M1	1 - 9 Stk.	10 - 24 Stk.	25 - 49 Stk.	50 - 99 Stk.	100 - 199 Stk.
15	8	M4	0,74	0,59	0,54	0,49	0,46
	10	M4	0,77	0,62	0,56	0,51	0,47
	15	M4	0,77	0,62	0,56	0,51	0,47
	20	M4	0,77	0,62	0,56	0,52	0,48
	30	M4	0,78	0,62	0,57	0,52	0,48
20	8	M6	0,99	0,79	0,72	0,66	0,61
	10	M6	1,00	0,80	0,72	0,66	0,61
	13,5	M6	1,01	0,81	0,73	0,67	0,62
	15	M6	1,02	0,82	0,74	0,68	0,63
	20	M6	1,06	0,84	0,77	0,70	0,65
	25	M6	1,08	0,86	0,78	0,72	0,66
25	30	M6	1,10	0,88	0,80	0,73	0,68
	10	M6	1,13	0,90	0,82	0,76	0,70
	15	M6	1,20	0,96	0,87	0,80	0,74
	20	M6	1,20	0,96	0,88	0,80	0,74
	25	M6	1,24	0,99	0,90	0,83	0,76
30	30	M6	1,27	1,02	0,92	0,85	0,78
	15	M6	1,25	1,01	0,94	0,88	0,79
	20	M6	1,34	1,07	0,98	0,89	0,82
	25	M6	1,40	1,12	1,02	0,93	0,86
	30	M6	1,46	1,17	1,06	0,97	0,90
40	40	M6	1,58	1,26	1,15	1,05	0,97
	20	M8	1,39	1,11	1,01	0,93	0,86
	30	M8	1,59	1,27	1,15	1,06	0,98
50	40	M8	2,08	1,66	1,52	1,39	1,28
	20	M10	2,38	1,90	1,73	1,58	1,43
	25	M10	2,50	2,00	1,82	1,66	1,54
	30	M10	2,67	2,14	1,94	1,78	1,64
	35	M10	2,81	2,25	2,04	1,89	1,73
	40	M10	2,96	2,37	2,16	1,98	1,84
60	45	M10	3,08	2,46	2,24	2,05	1,89
	50	M10	3,26	2,60	2,37	2,17	2,00
	30	M12	3,27	2,62	2,38	2,18	2,01
	40	M12	3,30	2,64	2,40	2,20	2,03
70	35	M12	4,14	3,26	3,01	2,76	2,54
	45	M12	4,43	3,54	3,22	2,96	2,73
75	25	M12	5,58	4,46	4,06	3,72	3,43
	40	M12	6,54	5,23	4,75	4,36	4,02
	50	M12	7,30	5,84	5,30	4,86	4,49
	55	M12	7,66	6,12	5,57	5,10	4,71
100	30	M16	10,83	8,66	7,88	7,22	6,66
	40	M16	11,68	9,34	8,49	7,78	7,19
	50	M16	12,96	10,37	9,43	8,64	7,98
	55	M16	13,43	10,74	9,77	8,96	8,26
	60	M16	14,02	11,21	10,19	9,34	8,62
150	75	M16	15,77	12,62	11,47	10,51	9,70
	45	M16	28,77	23,02	20,92	19,18	17,70
	50	M16	30,29	24,23	22,03	20,19	18,64
	55	M16	31,46	25,17	22,88	20,97	19,36
	60	M16	32,86	26,29	23,90	21,91	20,22
75	M16	36,83	29,46	26,79	24,56	22,66	

Preise in EUR per Stk. und ohne MwSt.



SCHÜRFLEISTEN/KLINGEN FÜR SCHNEEPFLUF

- Gummi



NEWS

Qualität: SBR, mit 4 x Gewebeeinlagen
 Härte: 70 +/- 5 Sh.
 Farbe: schwarz
 Reissdehnung: > 400-500 %
 Reissfestigkeit: 9-11 MPa

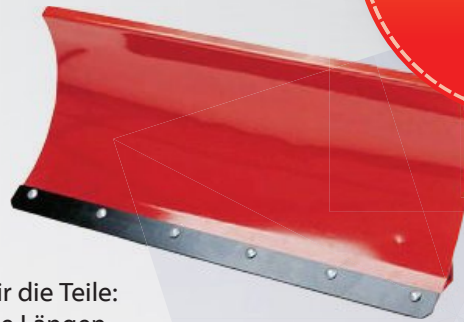

Bemerkung: Abriebfest
 Länge bis zu 10.000 mm
 nach Kundenwunsch fertigen wir die Teile:
 auch inkl. Löcher und auf diverse Längen

Alle Schürfleisten/Klingen fertigen wir auch in anderen Qualitäten – wie z.B.: PU, EPDM u.s.w.

	Länge max. mm	0,1 - 39 m	40 - 99 m	100 - 199 m	200 - 499 m	500 m -
70 x 40mm	10.000 mm	13,60	12,63	11,79	11,06	10,40
80 x 20 mm	10.000 mm	8,08	7,51	7,01	6,57	6,18
100 x 20mm	10.000 mm	10,05	9,33	8,71	8,16	7,68
120 x 30 mm	10.000 mm	17,59	16,33	15,24	14,29	13,45
120 x 40 mm	10.000 mm	23,18	21,52	20,09	18,83	17,72
130 x 30 mm	10.000 mm	19,04	17,68	16,50	15,47	14,56
140 x 50 mm	10.000 mm	33,47	31,08	29,01	27,20	25,60
180 x 50 mm	10.000 mm	42,69	39,64	37,00	34,29	32,65
200 x 20 mm	10.000 mm	19,73	21,92	17,10	16,03	15,08
200 x 40 mm	10.000 mm	39,22	36,42	34,00	31,87	30,00
200 x 50 mm	10.000 mm	49,33	45,80	42,75	40,08	37,72
230 x 50 mm	10.000 mm	64,26	59,67	55,69	52,21	49,14
250 x 40 mm	10.000 mm	47,82	44,41	41,45	38,86	36,57
250 x 50 mm	10.000 mm	59,29	55,05	51,38	48,17	45,34
250 x 60 mm	10.000 mm	71,46	66,36	61,94	58,06	54,65

Preise in EUR per Stk. und ohne MwSt.



Aditeg s.r.o.
 Vrbovec 321, 671 24 Vrbovec, Tschechische Republik, Tel.: +420 515 320 023, fax: +420 515 320 024, e-mail: info@aditeg.cz

www.aditeg.cz





NEWS

Rundschnüre sind für mechanischen Verformungen, physikalischen und chemischen Eigenschaften, bestimmt. Werden in den verschiedensten Branchen verwendet. Sind Luftundurchlässig und haben praktisch keine Wasseraufnahme.

Je nach Qualität können die Rundschnüre verschiedenste Eigenschaften erfüllen - Temperatur, Witterung, Säure, Lagen, Öl, u.s.w. Wir liefern verschiedenste Qualitäten wie z.B.: EPDM, NBR, VITON, CR, Silikon von 20-90 Shore A und natürlich auch Moosgummi - EPDM, NBR, VITON, CR, Silikon (Andere Werkstoffe auf Anfrage)

Nach Kundenwunsch fertigen wir aus den Rundchnüren - Rundschnurringe.



NEWS



Qualität: Silikon 60 +/- 5Sh., transp.

	0,01-49,99 m	50,00 - 99,99 m	100,00 - 249,99 m	250,00 - 499,99 m	od 500,00 m
3 mm	0,28	0,21	0,17	0,14	0,12
4 mm	0,40	0,32	0,29	0,27	0,23
5 mm	0,61	0,49	0,44	0,41	0,35
6 mm	0,70	0,64	0,58	0,54	0,50
7 mm	0,74	0,68	0,58	0,57	0,53
8 mm	0,81	0,73	0,67	0,62	0,58
9 mm	1,02	0,93	0,85	0,78	0,73
10 mm	1,14	1,04	0,96	0,90	0,84
11 mm	1,37	1,26	1,16	1,08	1,01
12 mm	1,51	1,39	1,29	1,20	1,13
13 mm	1,75	1,62	1,50	1,40	1,31
14 mm	2,04	1,88	1,75	1,63	1,53
15 mm	2,34	2,16	2,00	1,87	1,75
16 mm	2,67	2,47	2,29	2,14	2,01

Preise in EUR per Stk. und ohne MwSt.



Aditeg s.r.o.
Vrbovec 321, 671 24 Vrbovec, Tschechische Republik, Tel.: +420 515 320 023, fax: +420 515 320 024, e-mail: info@aditeg.cz

www.aditeg.cz



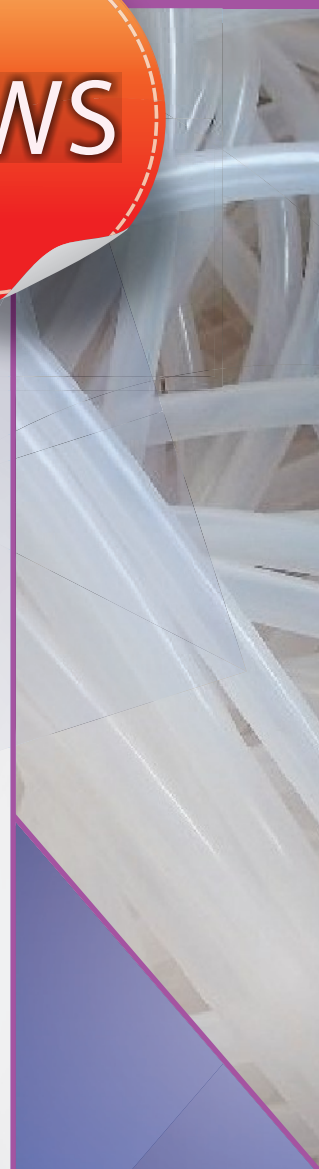

FPM Rundschnur

	0 - 24,99 m	24,99 - 99,99 m	100 - 199,99 m	200 - m
2 mm	0,79	0,73	0,68	0,63
3 mm	1,42	1,31	1,22	1,14
4 mm	2,37	2,18	2,03	1,89
5 mm	3,57	3,29	3,06	2,86
6 mm	4,83	4,46	4,14	3,86
7 mm	6,40	5,91	5,49	5,12
8 mm	8,29	7,65	7,11	6,63
10 mm	12,85	11,86	11,02	10,28
12 mm	15,90	14,68	13,63	12,72
15 mm	24,83	22,92	21,28	19,86

Preise in EUR per Stk. und ohne MwSt.



Aditeg s.r.o.
Vrbovec 321, 671 24 Vrbovec, Tschechische Republik, Tel.: +420 515 320 023, fax: +420 515 320 024, e-mail: info@aditeg.cz

www.aditeg.cz



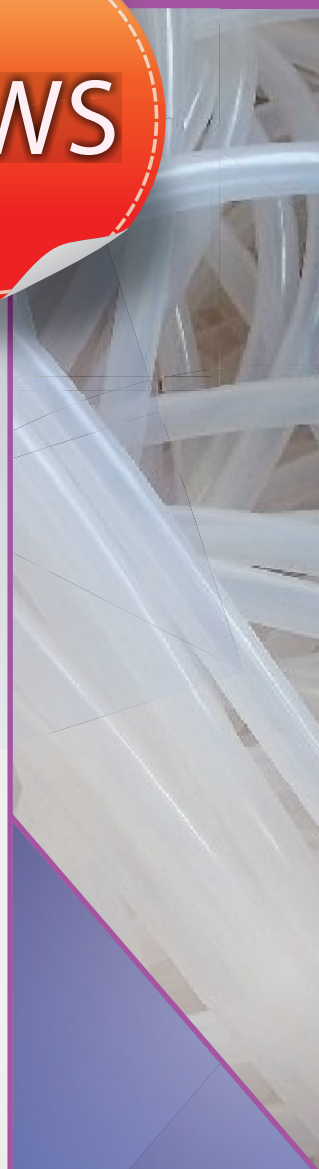

EPDM Rundschnur				
	0 - 49,99 m	50 - 99,99 m	100 - 499,99 m	500 - m
2 mm	0,30	0,21	0,17	0,15
3 mm	0,37	0,26	0,22	0,19
4 mm	0,40	0,28	0,23	0,21
5 mm	0,65	0,45	0,38	0,33
6 mm	0,88	0,61	0,51	0,45
7 mm	1,10	0,77	0,64	0,57
8 mm	1,31	0,92	0,77	0,67
9 mm	1,51	1,05	0,88	0,77
10 mm	1,68	1,18	0,98	0,87
12 mm	2,89	2,03	1,69	1,49

Preise in EUR per Stk. und ohne MwSt.



Aditeg s.r.o.
Vrbovec 321, 671 24 Vrbovec, Tschechische Republik, Tel.: +420 515 320 023, fax: +420 515 320 024, e-mail: info@aditeg.cz

www.aditeg.cz



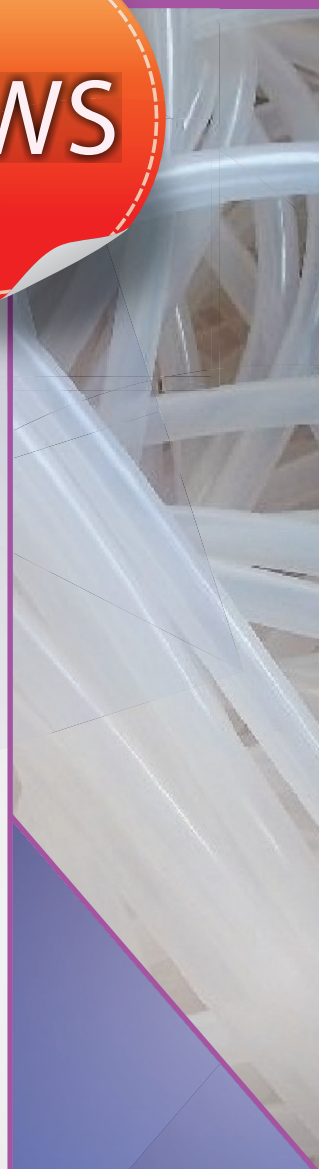

NBR Rundschnur				
	0 - 49,99 m	50 - 99,99 m	100 - 499,99 m	500 - m
2 mm	0,09	0,06	0,05	0,04
3 mm	0,27	0,17	0,14	0,11
4 mm	0,35	0,22	0,18	0,14
5 mm	0,44	0,28	0,22	0,17
6 mm	0,92	0,59	0,46	0,37
7 mm	1,22	0,78	0,62	0,49
8 mm	1,57	1,01	0,79	0,62
9 mm	2,05	1,31	1,04	0,82
10 mm	2,46	1,58	1,24	0,98
12 mm	3,43	2,20	1,73	1,36

Preise in EUR per Stk. und ohne MwSt.



Aditeg s.r.o.
Vrbovec 321, 671 24 Vrbovec, Tschechische Republik, Tel.: +420 515 320 023, fax: +420 515 320 024, e-mail: info@aditeg.cz

www.aditeg.cz



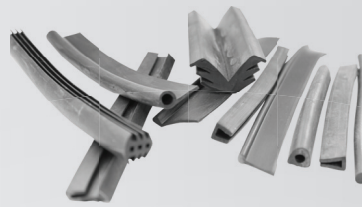

Die Profile werden mit ihren mechanischen, physikalischen und chemischen Eigenschaften und auch mit der bleibenden Deformation als Dichtung der Konstruktions- und Bauelementen in verschiedenen Industriezweigen benutzt. Sie lassen nicht die Luft durch und sie haben praktischerweise keine Ansaugfähigkeit. Im Temperaturbereich je nach dem benutzten Material halten sie stand – die physikalischen, mechanischen und chemischen Eigenschaften bleiben ohne Änderung. Die Profile werden nicht nur in Grundformen erzeugt, sondern auch in speziellen Formen. In Abhängigkeit von Ihrem Wunsch erzeugen wir die Profile nach den vorgelegten Zeichnungen. Das Grundmaterial ist Gummi (EPDM, NBR, VITON, CR, SILIKON) und Moosgummi (CR, EPDM, SILIKON). Weitere Materialien je nach Bedarf (TPE, PVC us.w.).

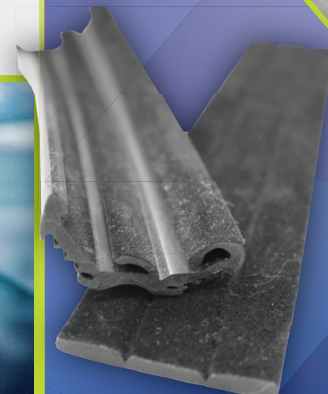

Informieren Sie sich telefonisch über den Preis der Profile!

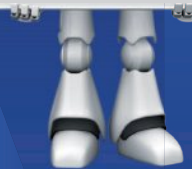

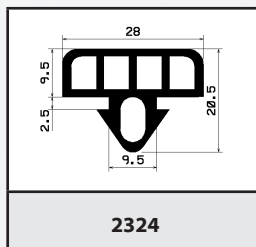
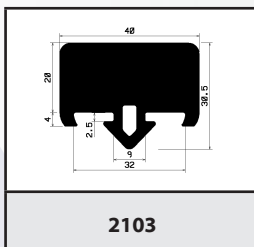
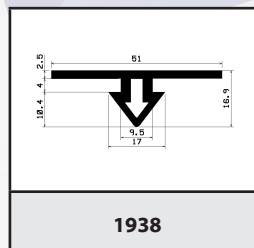
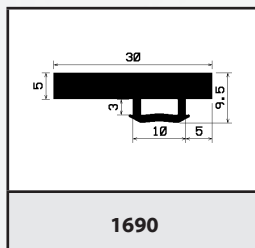
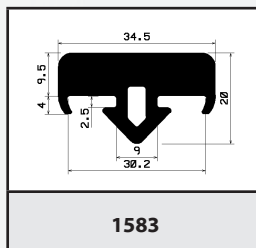
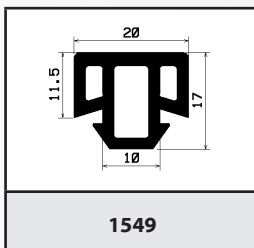
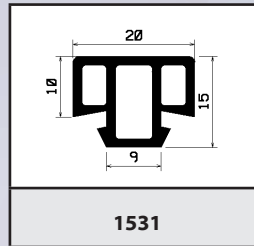
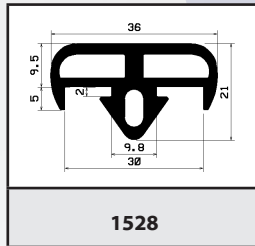
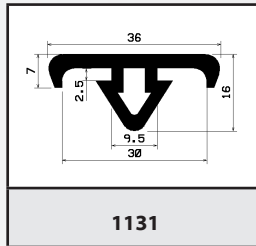
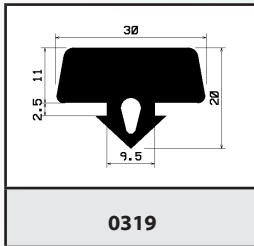
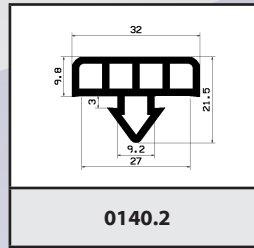
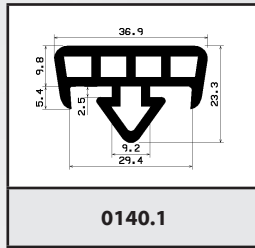
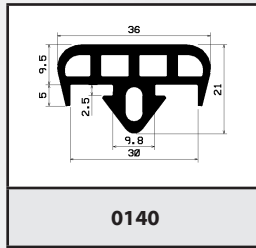
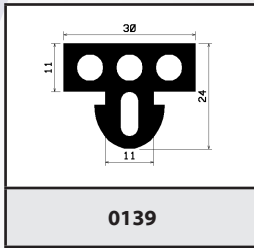
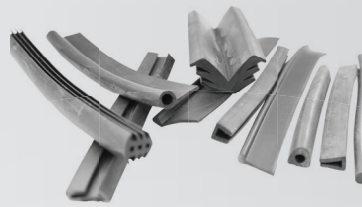
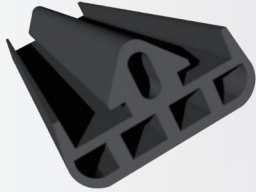

○ mikroporige, mikroporige/Silikonprofile ● Gummi-, Silikonprofile



Aditeg s.r.o.
Vrbovec 321, 671 24 Vrbovec, Tschechische Republik, Tel.: +420 515 320 023, fax: +420 515 320 024, e-mail: info@aditeg.cz

www.aditeg.cz



Informieren Sie sich telefonisch über den Preis der Profile!



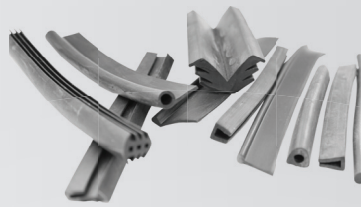
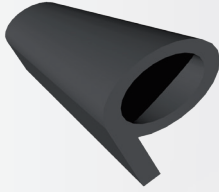

0104	0522	0744	0752
0810	0824	0825	0848
0850	0893	0967	1014
1097	1129	1149	1150
1151	1168	1183	1205
1232	1235	1237	1238

○ mikroporige, mikroporige/Silikonprofile ● Gummi-, Silikonprofile

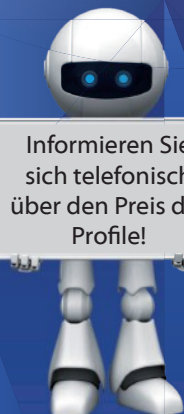

Informieren Sie sich telefonisch über den Preis der Profile!

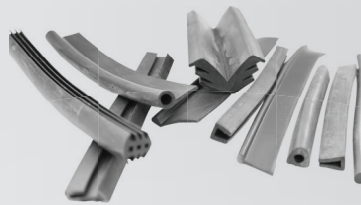
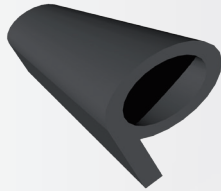

1254	1255	1265	1285
1301	1354	1400	1409
1467	1468	1484	1494
1507	1513	1525	1534
1596	1604	1615	1624
1625	1730	1750	1770

○ mikroporige, mikroporige/Silikonprofile ● Gummi-, Silikonprofile

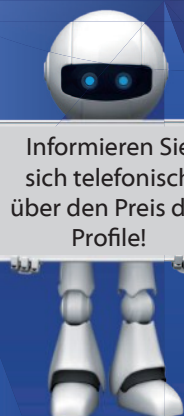

Informieren Sie sich telefonisch über den Preis der Profile!



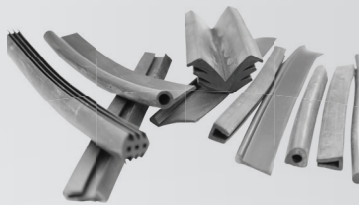
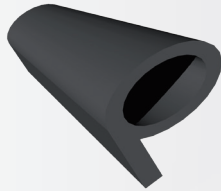

1812	1817	1818	1856
1865	1869	1880	1892
1914	1918	1929	1936
1956	1967	1976	2004
2039	2090	2104	2128
2159	2165	2181	2182

○ mikroporige, mikroporige/Silikonprofile ● Gummi-, Silikonprofile

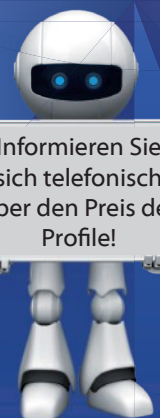

Informieren Sie sich telefonisch über den Preis der Profile!



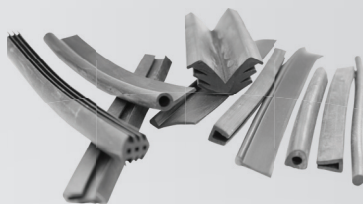
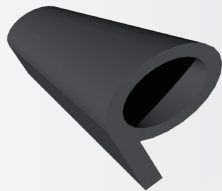

2186	2203	2206	2209
2229	2251	2253	2255
2256	2268	2295	2296
2307	2321	2334	2340
2346	2364	2368	2377
2395	2399	2401	2439

○ mikroporige, mikroporige/Silikonprofile ● Gummi-, Silikonprofile

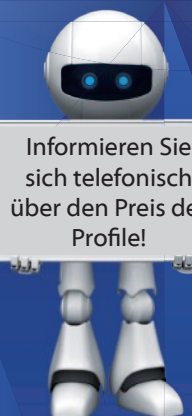

Informieren Sie sich telefonisch über den Preis der Profile!

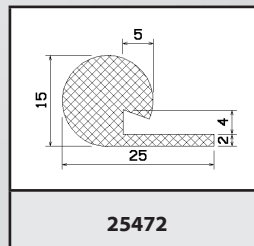
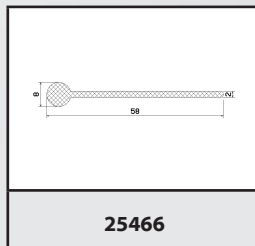
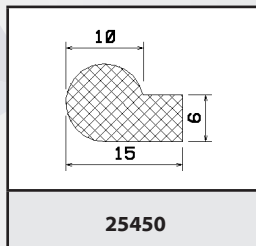
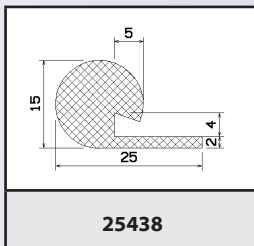
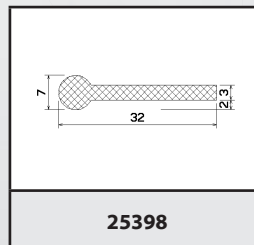
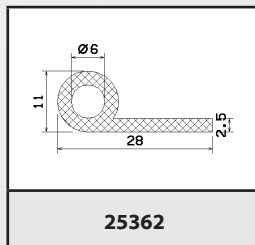
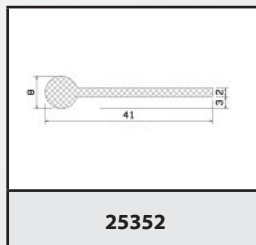
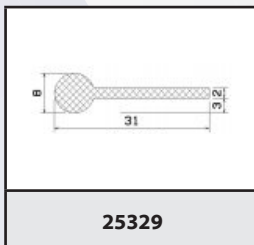
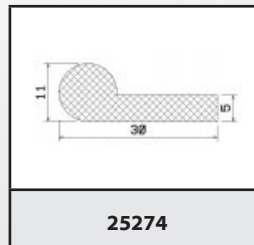
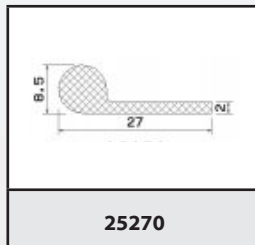
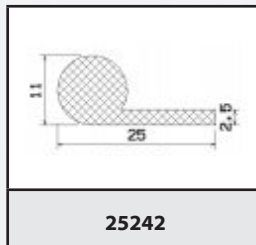
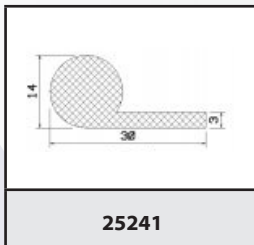
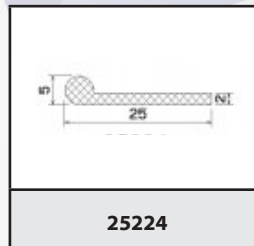
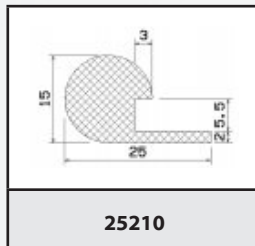
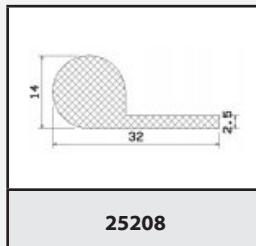
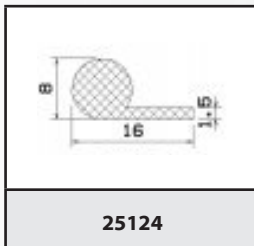
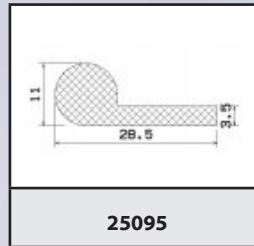
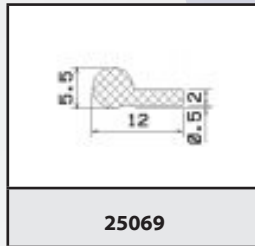
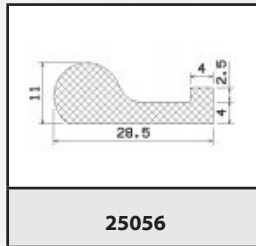
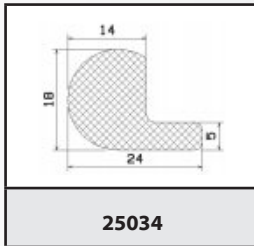
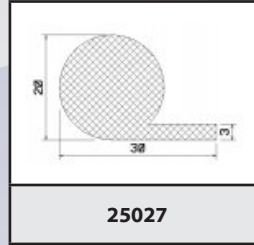
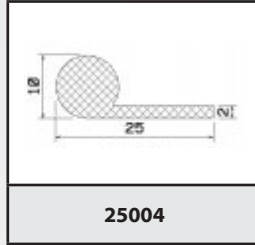
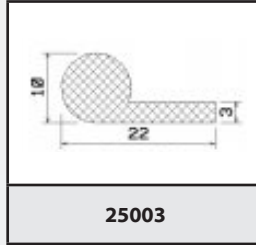
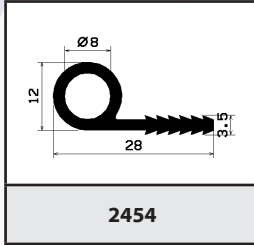
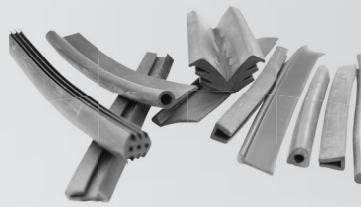
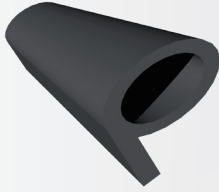

⊗ mikroporige, mikroporige/Silikonprofile ● Gummi-, Silikonprofile

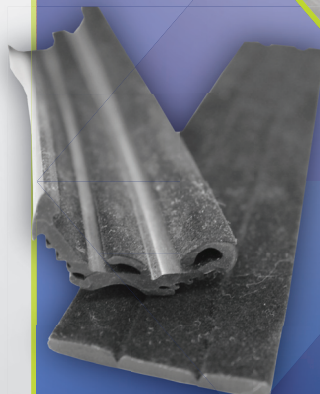

Informieren Sie sich telefonisch über den Preis der Profile!

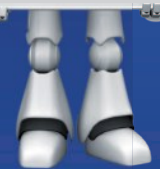



P-PROFILE / FAHNENPROFIL

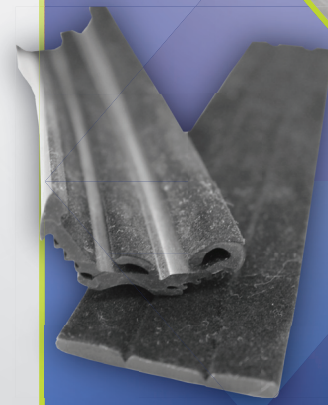
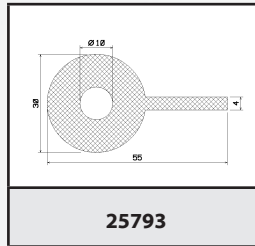
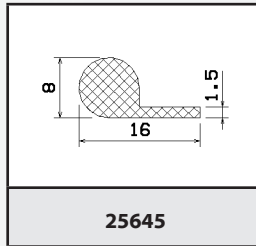
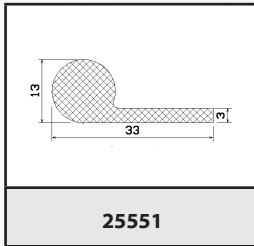
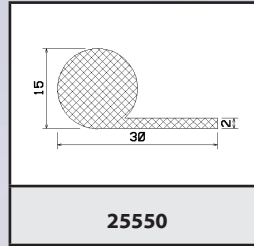
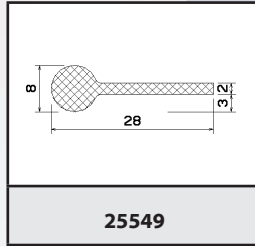
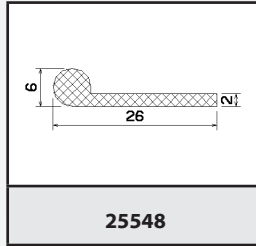
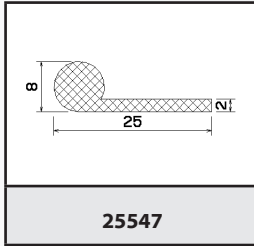
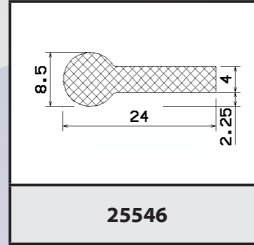
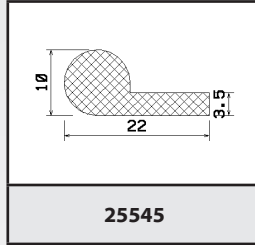
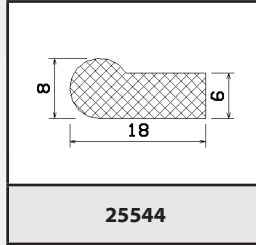
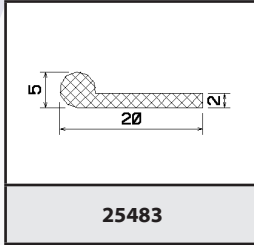
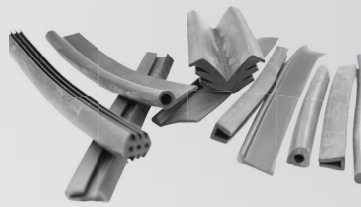
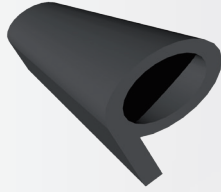

⊗ mikroporige, mikroporige/Silikonprofile ● Gummi-, Silikonprofile



Aditeg s.r.o.
Vrbovec 321, 671 24 Vrbovec, Tschechische Republik, Tel.: +420 515 320 023, fax: +420 515 320 024, e-mail: info@aditeg.cz

www.aditeg.cz

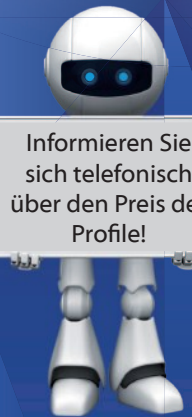

Informieren Sie sich telefonisch über den Preis der Profile!

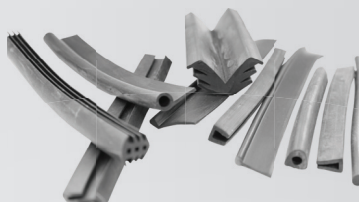
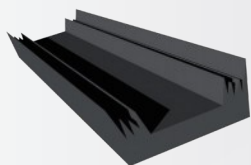

0119	0120	0220	0287
0310	0330	0336	0358
0361	0399	0400	0414
0417	0419	0457	0459
0460	0475	0482	0546
0554	0555	0562	0563

⊗ mikroporige, mikroporige/Silikonprofile ● Gummi-, Silikonprofile



Aditeg s.r.o.
Vrbovec 321, 671 24 Vrbovec, Tschechische Republik, Tel.: +420 515 320 023, fax: +420 515 320 024, e-mail: info@aditeg.cz

www.aditeg.cz



Informieren Sie sich telefonisch über den Preis der Profile!

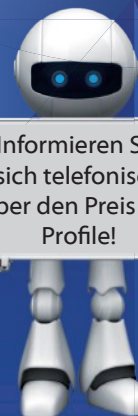

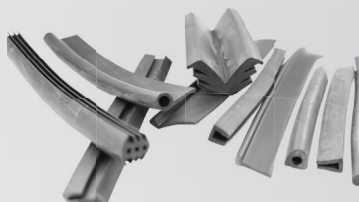
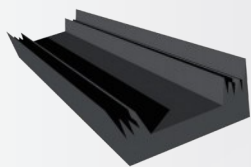

0572	0573	0580	0584
0594	0595	0699	0700
0701	0702	0703	0704
0707	0708	0709	0711
0712	0713	0714	0715
0717	0719	0725	0727

⊗ mikroporige, mikroporige/Silikonprofile ● Gummi-, Silikonprofile

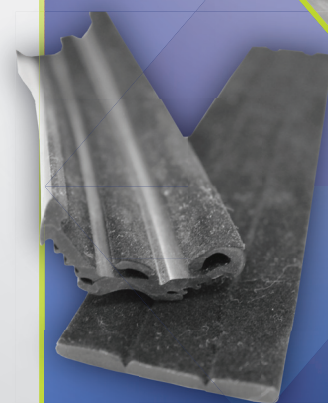

Informieren Sie sich telefonisch über den Preis der Profile!

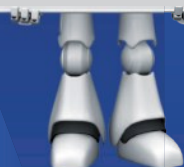

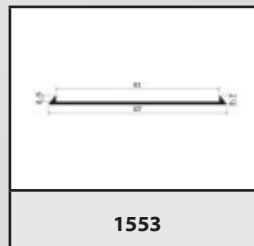
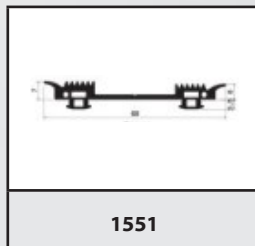
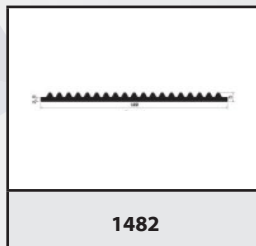
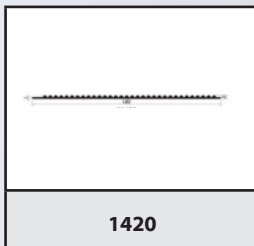
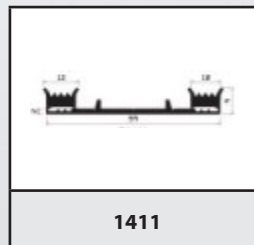
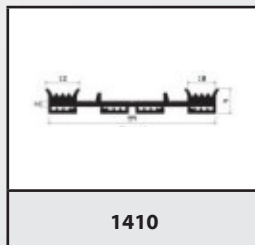
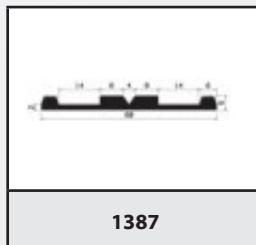
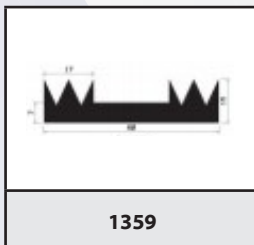
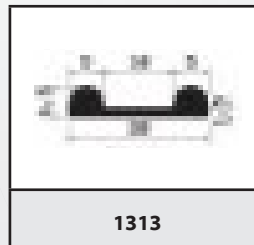
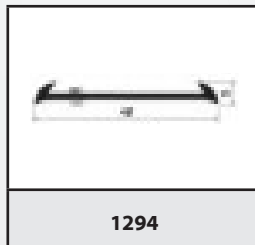
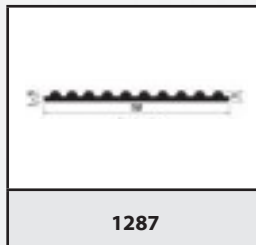
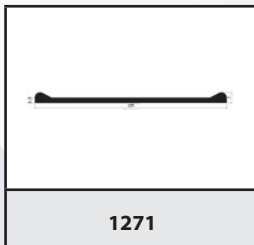
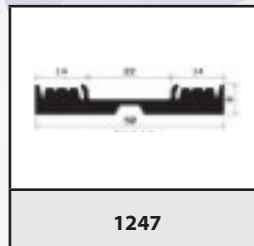
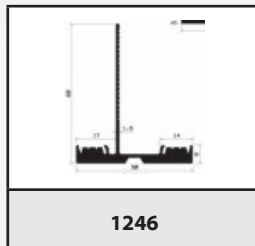
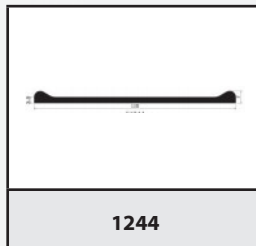
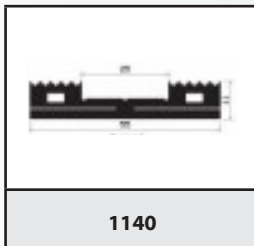
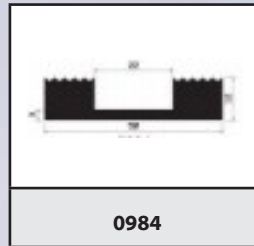
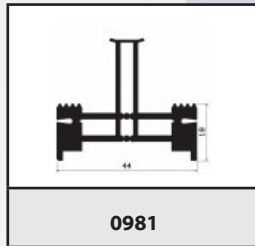
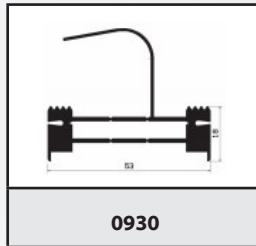
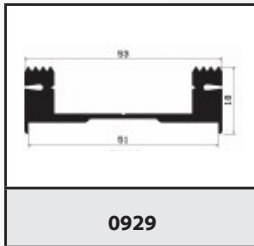
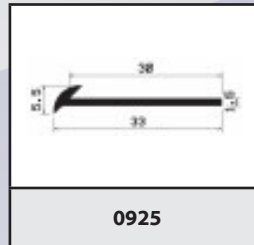
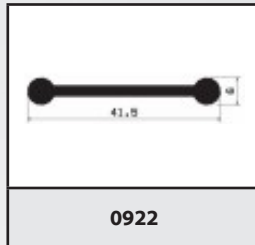
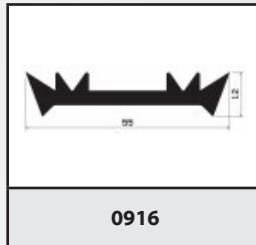
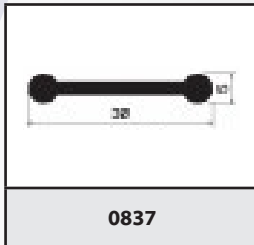
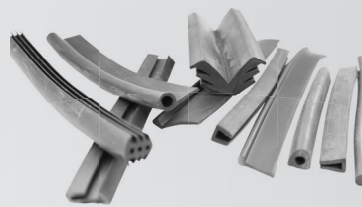
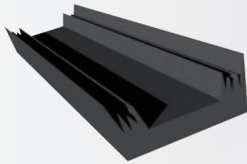

⊗ mikroporige, mikroporige/Silikonprofile ● Gummi-, Silikonprofile



Aditeg s.r.o.
Vrbovec 321, 671 24 Vrbovec, Tschechische Republik, Tel.: +420 515 320 023, fax: +420 515 320 024, e-mail: info@aditeg.cz

www.aditeg.cz



Informieren Sie sich telefonisch über den Preis der Profile!



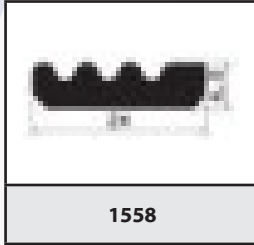
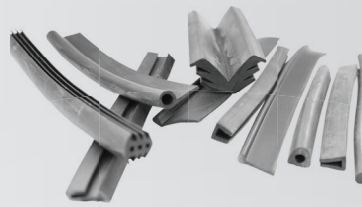
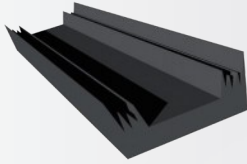

1558

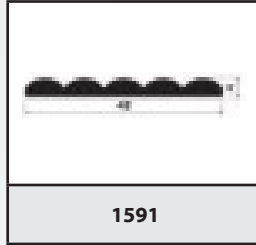

1591

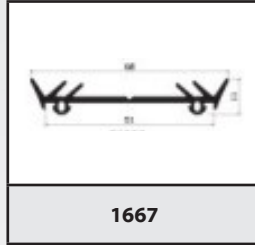

1667

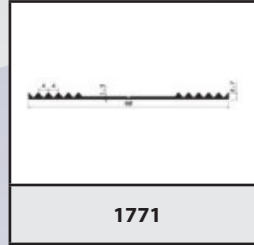

1771

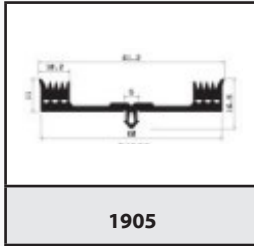

1905

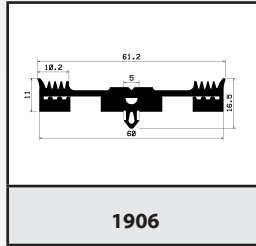

1906

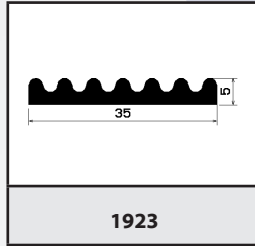

1923

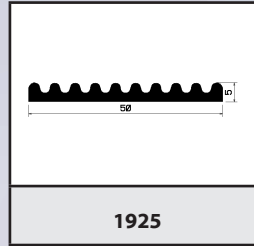

1925

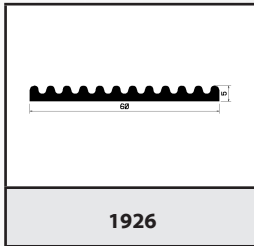

1926

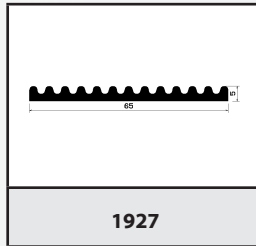

1927

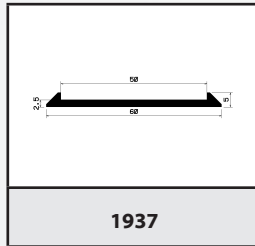

1937

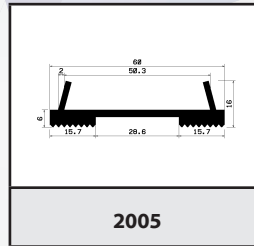

2005

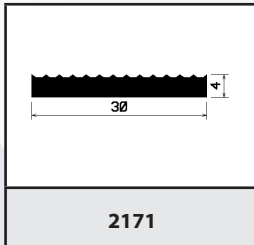

2171

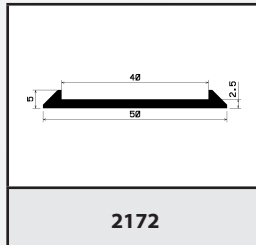

2172

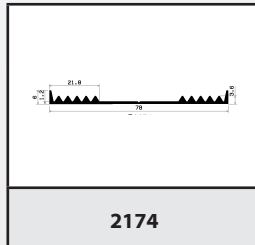

2174

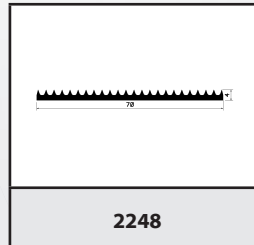

2248

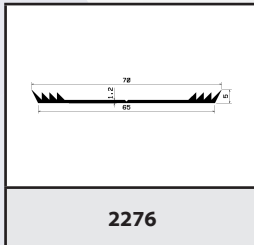

2276

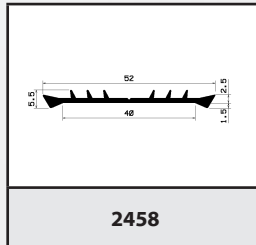

2458

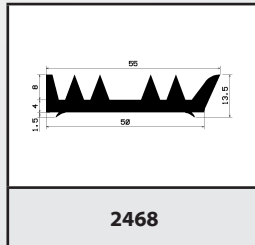

2468

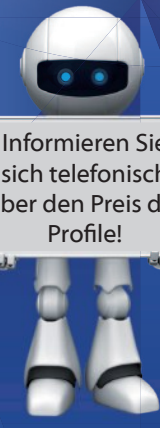

Informieren Sie sich telefonisch über den Preis der Profile!

⊗ mikroporige, mikroporige/Silikonprofile ● Gummi-, Silikonprofile



Aditeg s.r.o.
Vrbovec 321, 671 24 Vrbovec, Tschechische Republik, Tel.: +420 515 320 023, fax: +420 515 320 024, e-mail: info@aditeg.cz

www.aditeg.cz



FUGENABDECK - und T-PROFILE

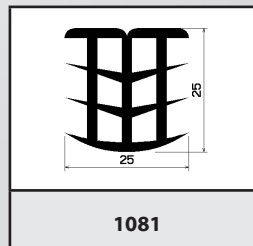
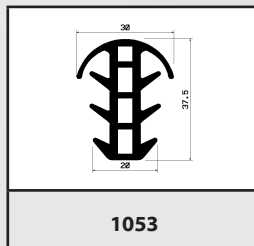
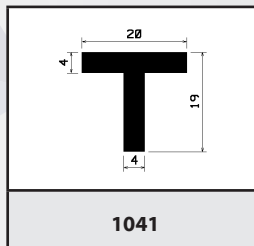
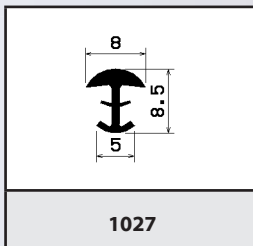
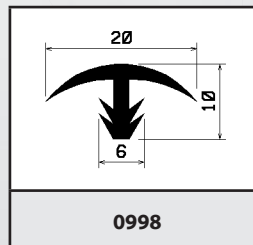
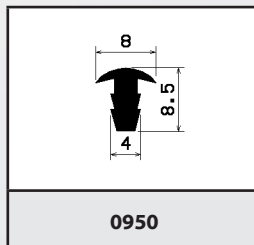
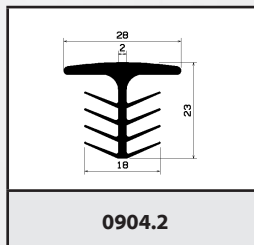
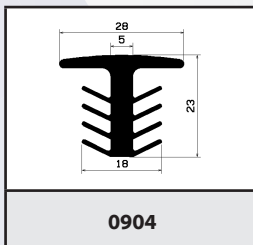
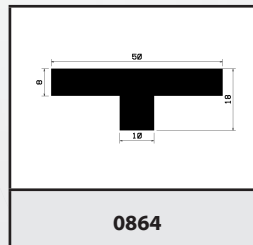
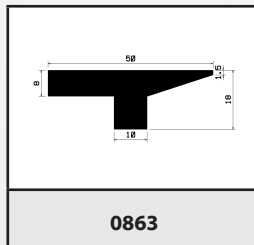
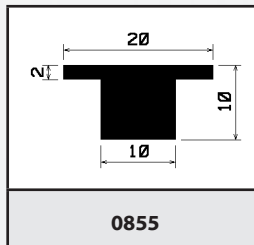
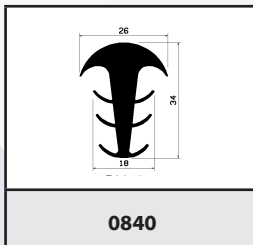
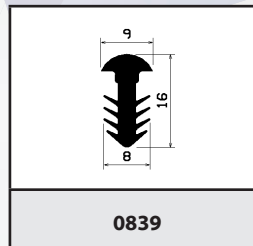
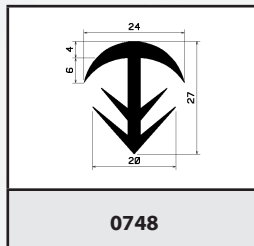
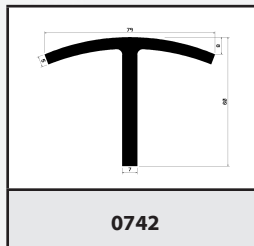
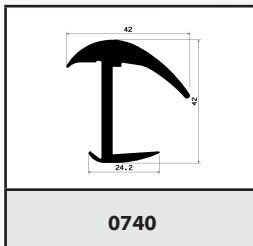
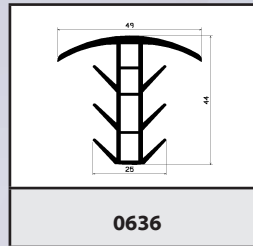
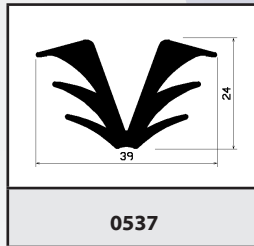
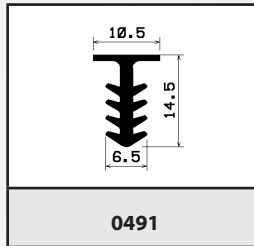
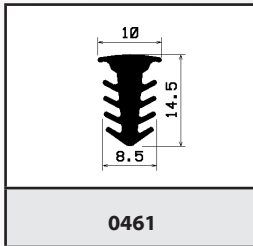
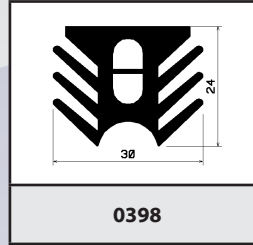
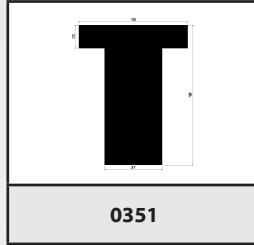
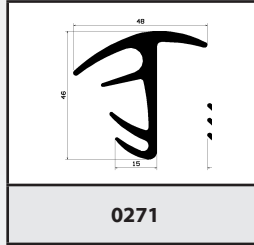
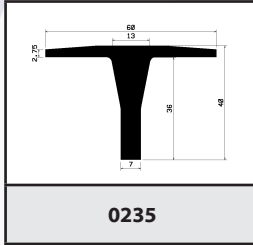
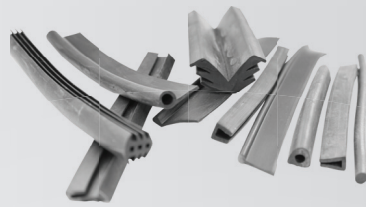
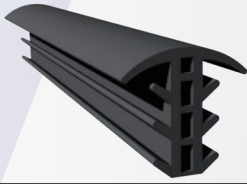

⊗ mikroporige, mikroporige/Silikonprofile ● Gummi-, Silikonprofile



Aditeg s.r.o.
Vrbovec 321, 671 24 Vrbovec, Tschechische Republik, Tel.: +420 515 320 023, fax: +420 515 320 024, e-mail: info@aditeg.cz

www.aditeg.cz

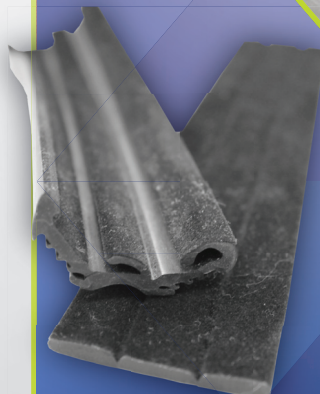

Informieren Sie sich telefonisch über den Preis der Profile!

FUGENABDECK - und T-PROFILE

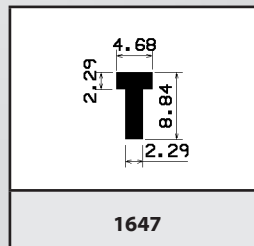
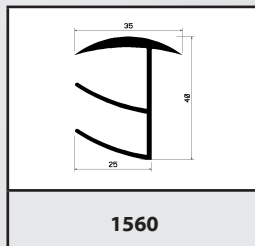
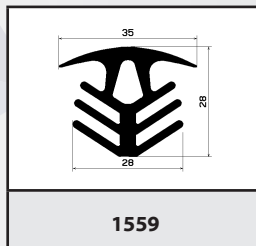
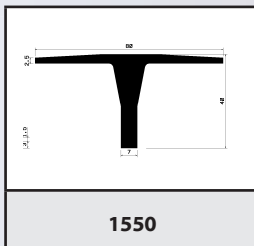
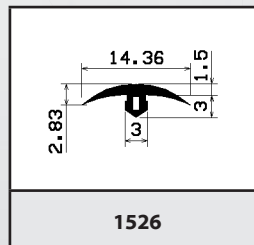
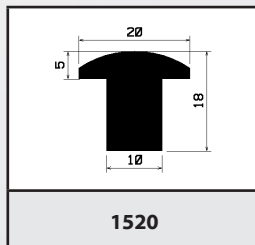
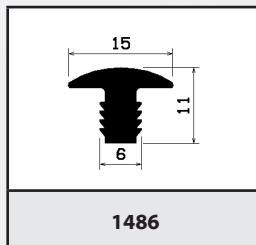
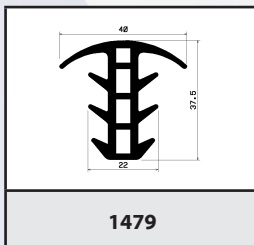
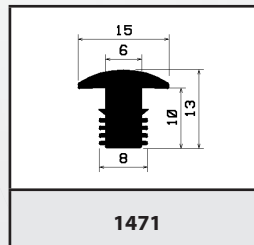
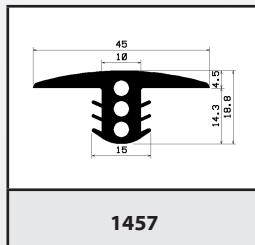
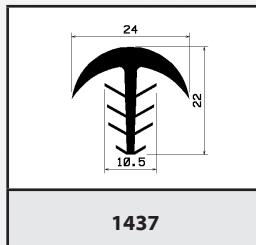
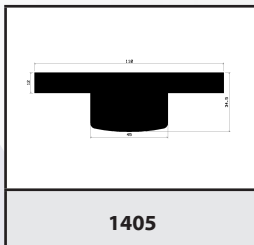
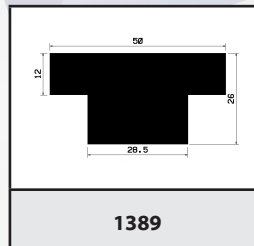
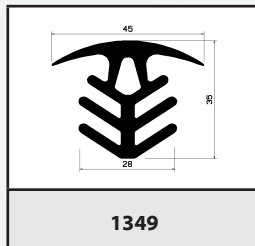
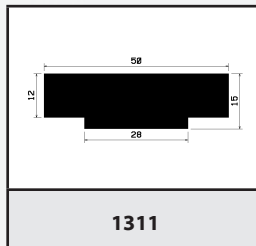
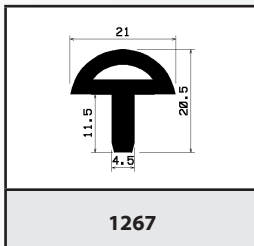
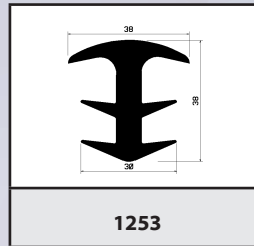
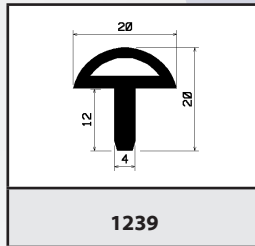
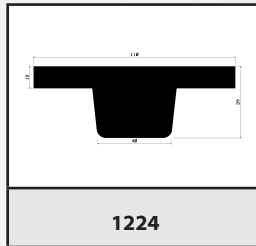
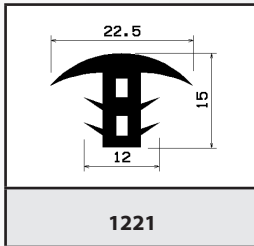
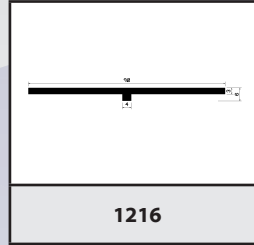
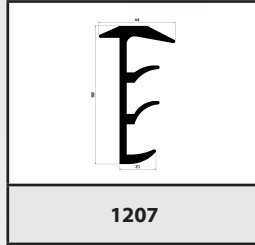
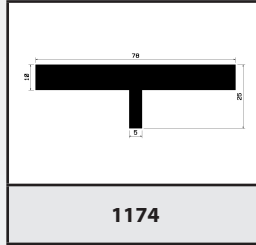
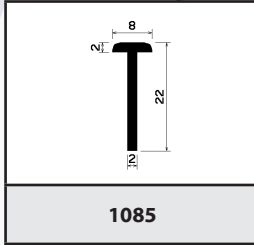
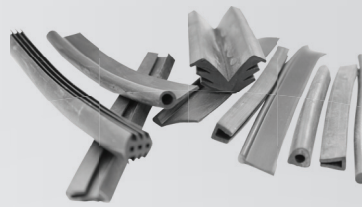
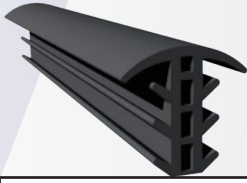

⊗ mikroporige, mikroporige/Silikonprofile ● Gummi-, Silikonprofile



Aditeg s.r.o.
Vrbovec 321, 671 24 Vrbovec, Tschechische Republik, Tel.: +420 515 320 023, fax: +420 515 320 024, e-mail: info@aditeg.cz

www.aditeg.cz



Informieren Sie sich telefonisch über den Preis der Profile!

FUGENABDECK - und T-PROFILE

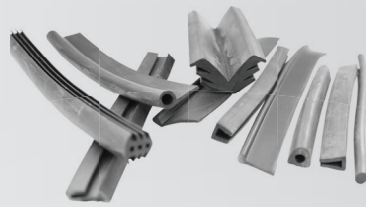
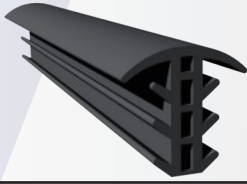

1648	1674	1675	1681
1682	1701	1707	1711
1717	1742	1782	1829
1940	1945	1970	1981
1982	2050	2051	2052
2068	2087	2100	2102

⊗ mikroporige, mikroporige/Silikonprofile ● Gummi-, Silikonprofile



Aditeg s.r.o.
Vrbovec 321, 671 24 Vrbovec, Tschechische Republik, Tel.: +420 515 320 023, fax: +420 515 320 024, e-mail: info@aditeg.cz

www.aditeg.cz



Informieren Sie
sich telefonisch
über den Preis der
Profile!

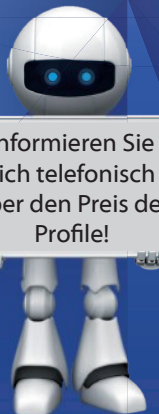

FUGENABDECK - und T-PROFILE

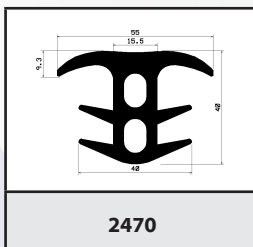
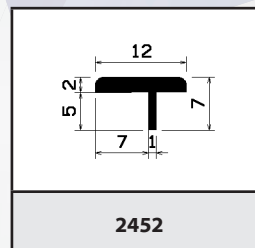
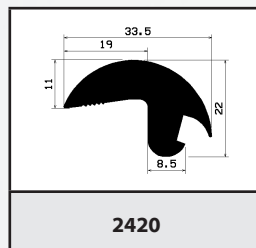
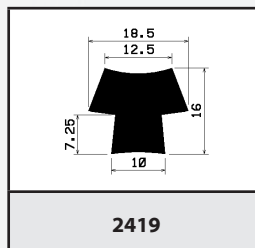
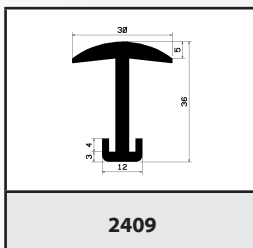
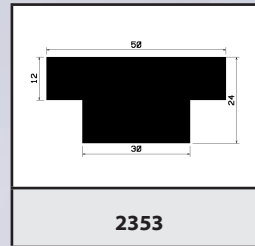
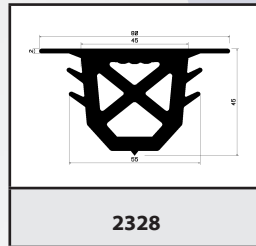
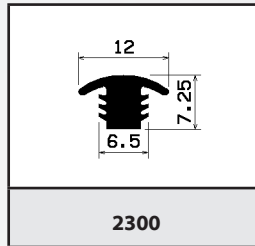
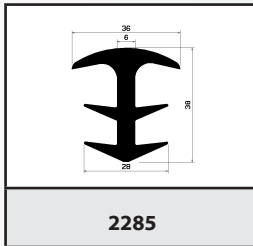
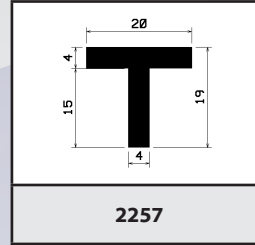
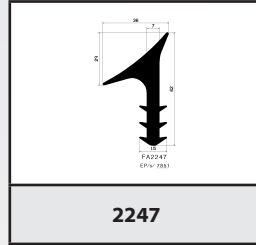
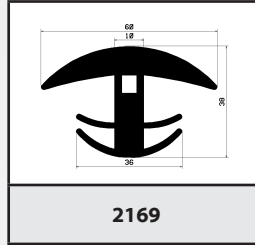
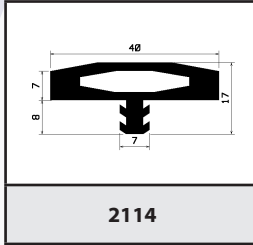
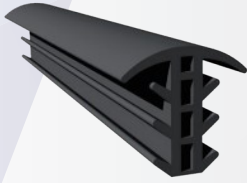
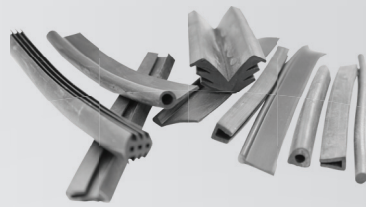

Informieren Sie sich telefonisch über den Preis der Profile!

○ mikroporige, mikroporige/Silikonprofile ● Gummi-, Silikonprofile



Aditeg s.r.o.
Vrbovec 321, 671 24 Vrbovec, Tschechische Republik, Tel.: +420 515 320 023, fax: +420 515 320 024, e-mail: info@aditeg.cz

www.aditeg.cz



FUGENABDECK - und T-PROFILE

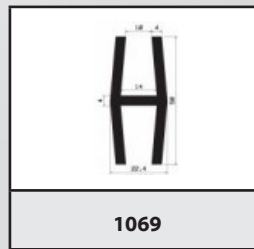
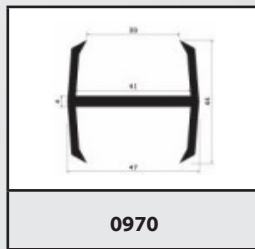
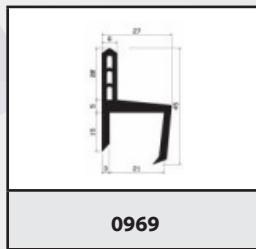
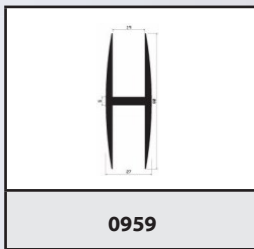
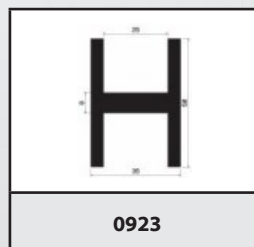
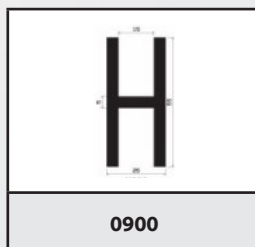
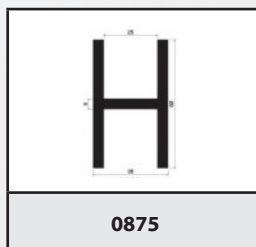
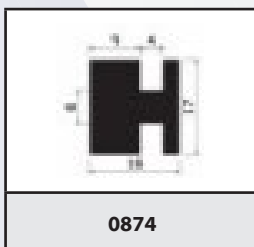
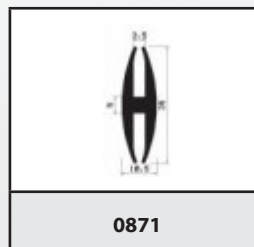
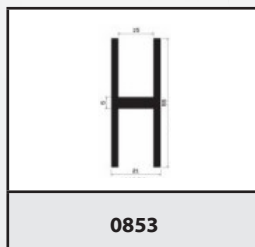
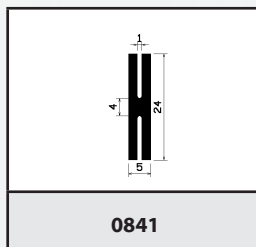
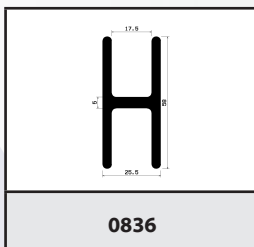
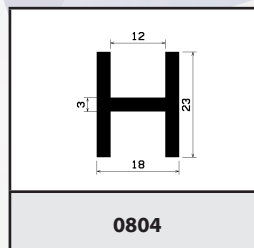
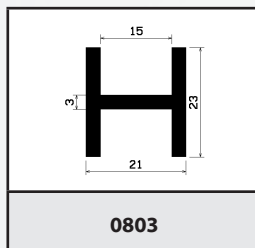
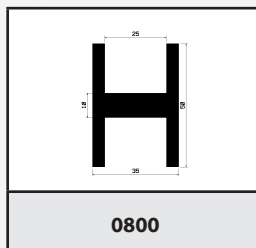
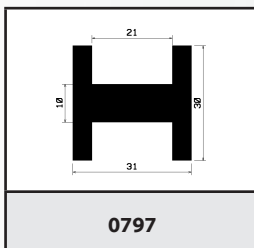
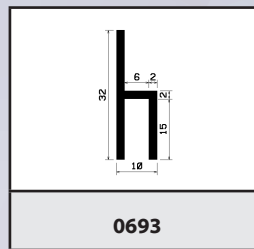
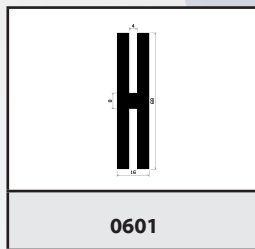
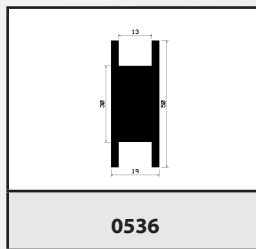
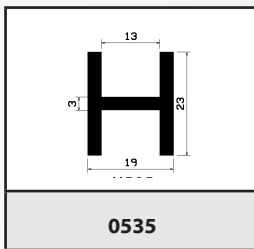
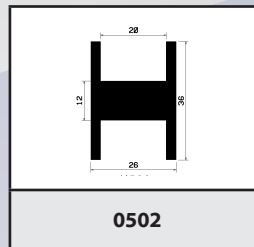
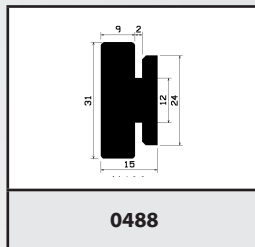
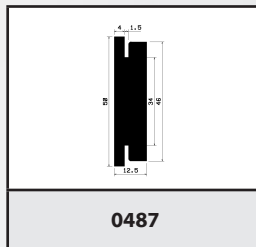
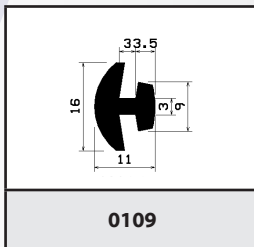
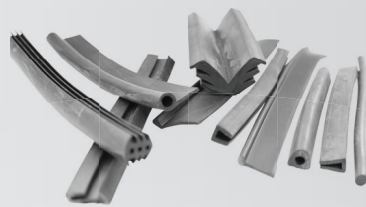
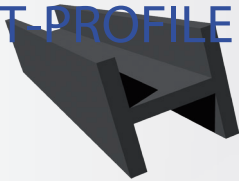

⊗ mikroporige, mikroporige/Silikonprofile ● Gummi-, Silikonprofile



Aditeg s.r.o.
Vrbovec 321, 671 24 Vrbovec, Tschechische Republik, Tel.: +420 515 320 023, fax: +420 515 320 024, e-mail: info@aditeg.cz

www.aditeg.cz

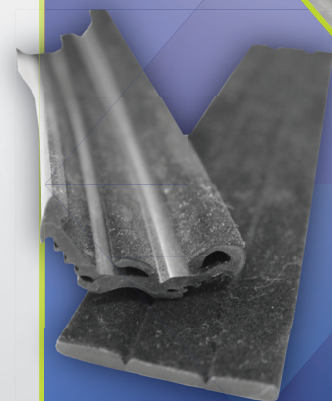

Informieren Sie sich telefonisch über den Preis der Profile!

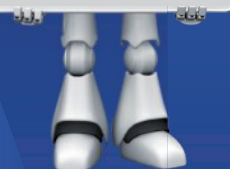

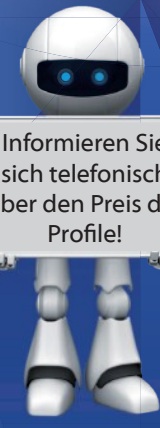
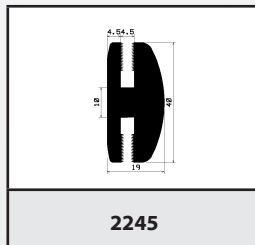
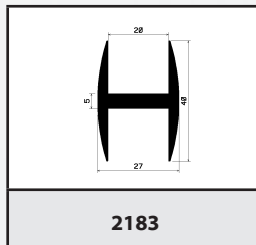
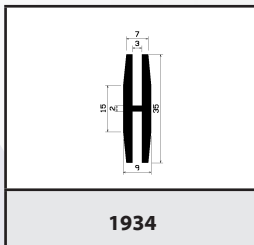
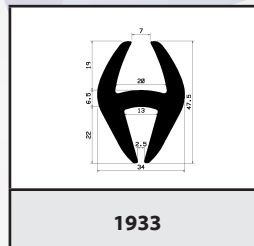
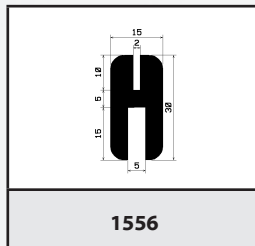
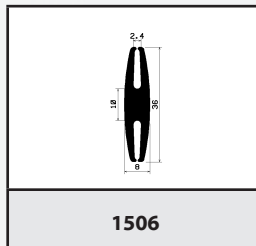
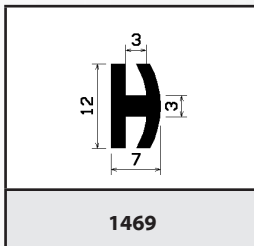
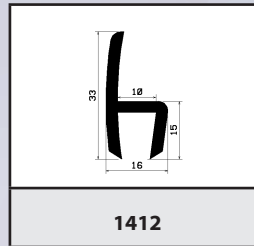
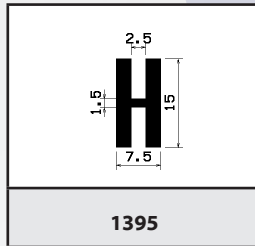
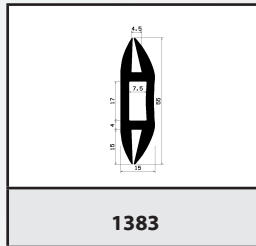
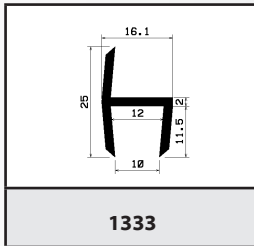
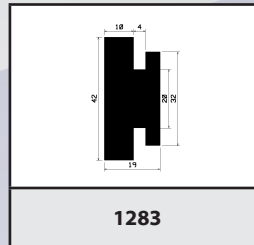
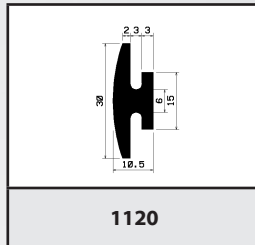
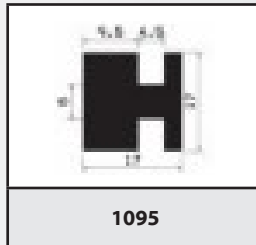
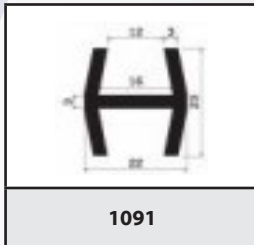
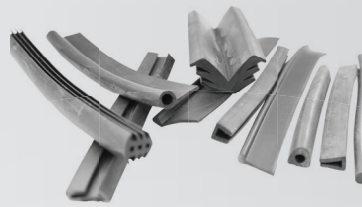
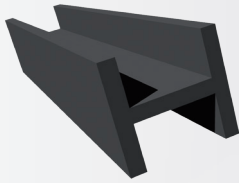

Informieren Sie sich telefonisch über den Preis der Profile!

⊙ mikroporige, mikroporige/Silikonprofile ● Gummi-, Silikonprofile



Aditeg s.r.o.
Vrbovec 321, 671 24 Vrbovec, Tschechische Republik, Tel.: +420 515 320 023, fax: +420 515 320 024, e-mail: info@aditeg.cz

www.aditeg.cz



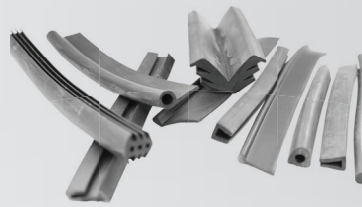
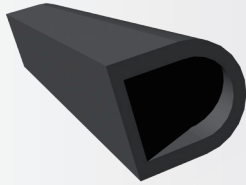

0662	0816	0858	0859
0867	0935	0960	0962
1007	1013	1201	1208
1233	1251	1257	1308
1312	1320	1374	1388
1438	1439	1451	1454

⊗ mikroporige, mikroporige/Silikonprofile ● Gummi-, Silikonprofile



Informieren Sie sich telefonisch über den Preis der Profile!

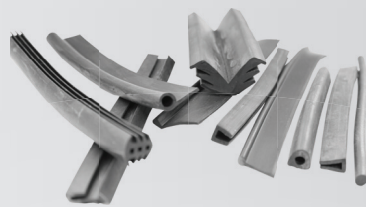
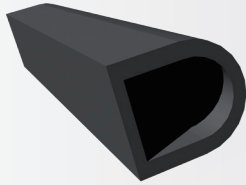

1456	1472	1491	1564
1581	1586	1593	1594
1597	1610	1613	1626
1637	1686	1699	1745
1749	1752	1756	1758
1806	1845	1862	1870

⊗ mikroporige, mikroporige/Silikonprofile ● Gummi-, Silikonprofile

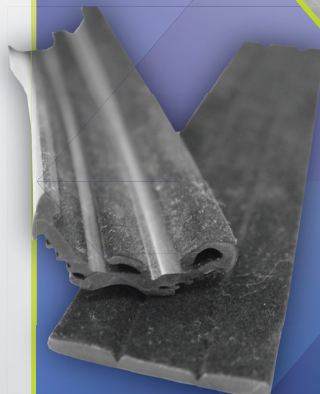

Informieren Sie sich telefonisch über den Preis der Profile!

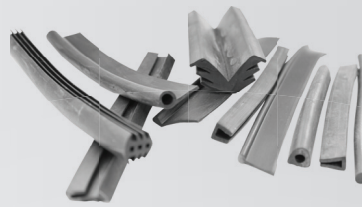
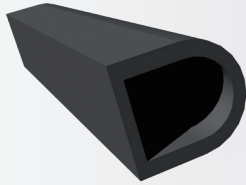

1899	2014	2094	2113
2136	2185	2218	2250
2284	2286	2290	2393
2418	2460	25007	25010
25013	25014	25029	25038
25049	25065	25066	25079

⊗ mikroporige, mikroporige/Silikonprofile ● Gummi-, Silikonprofile

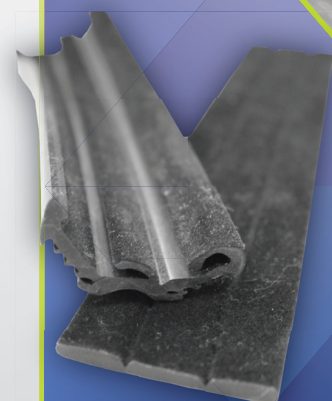

Informieren Sie sich telefonisch über den Preis der Profile!

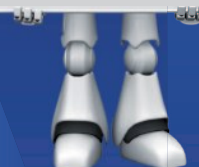

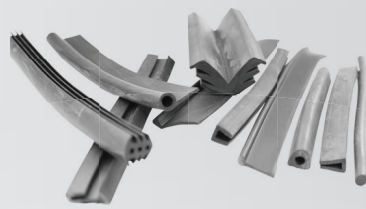
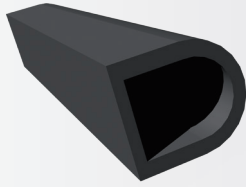

25088	25091	25097	25105
25110	25120	25134	25142
25144	25149	25152	25162
25168	25170	25198	25205
25213	25229	25245	25253
25255	25261	25263	25266

⊙ mikroporige, mikroporige/Silikonprofile ● Gummi-, Silikonprofile



Informieren Sie sich telefonisch über den Preis der Profile!

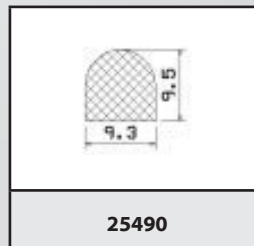
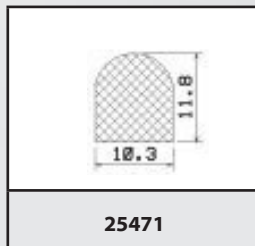
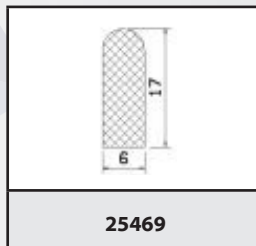
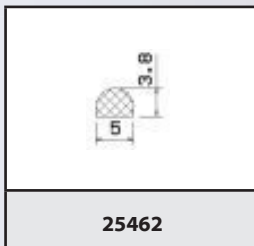
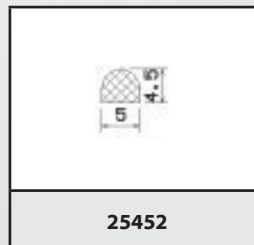
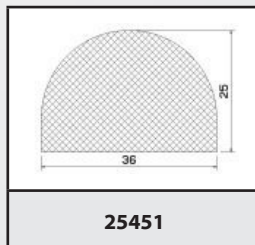
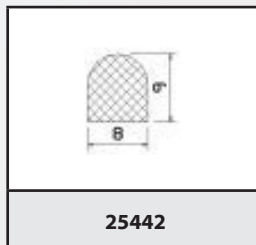
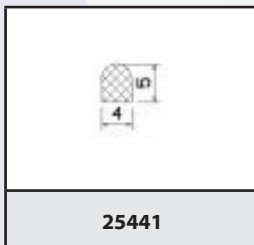
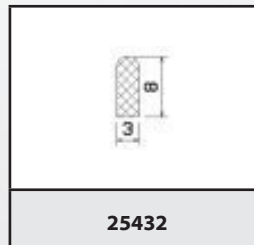
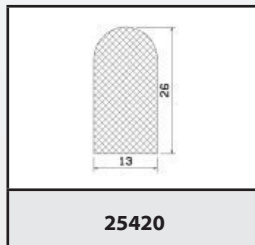
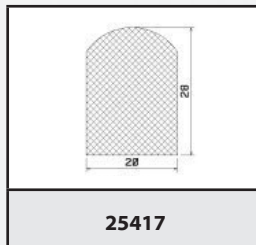
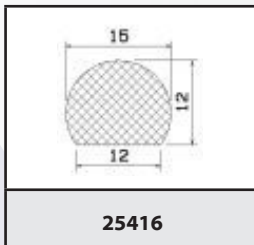
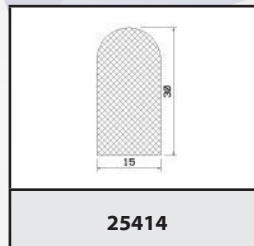
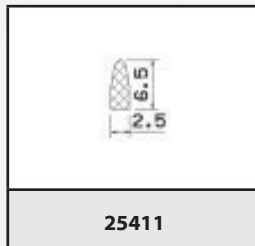
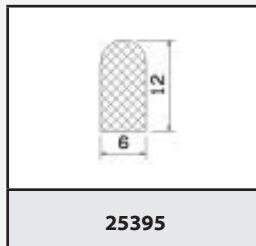
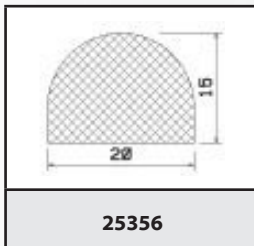
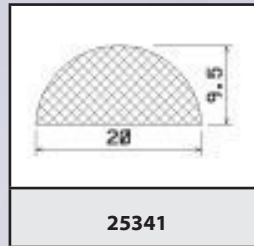
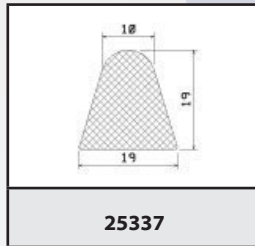
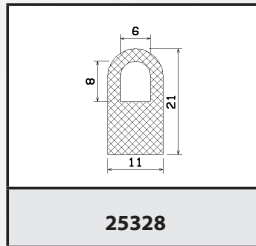
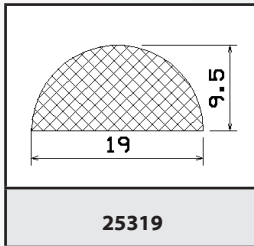
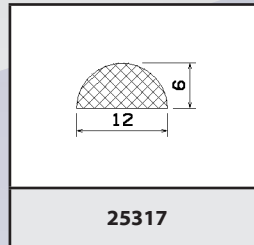
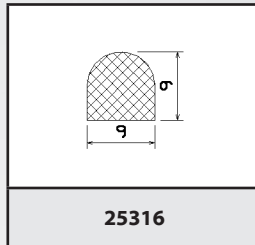
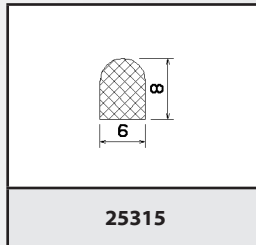
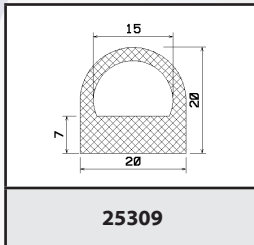
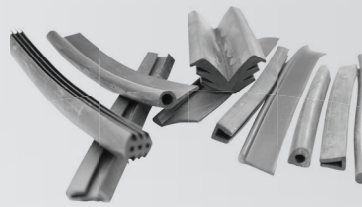
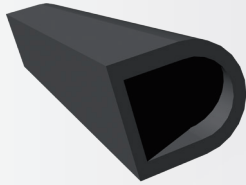

⊗ mikroporige, mikroporige/Silikonprofile ● Gummi-, Silikonprofile



Informieren Sie sich telefonisch über den Preis der Profile!

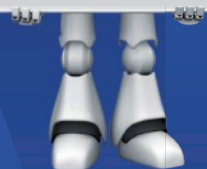

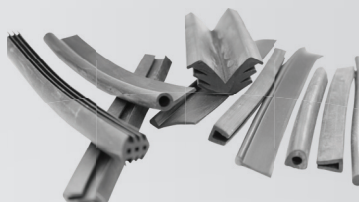
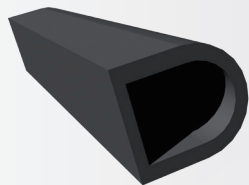

25496	25497	25511	25512
25513	25514	25515	25516
25517	25518	25519	25521
25522	25523	25525	25526
25527	25528	25529	25531
25532	25533	25534	25535

⊗ mikroporige, mikroporige/Silikonprofile ● Gummi-, Silikonprofile

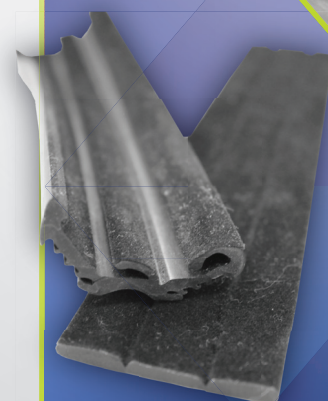

Informieren Sie sich telefonisch über den Preis der Profile!

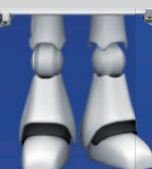

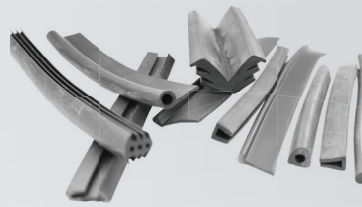
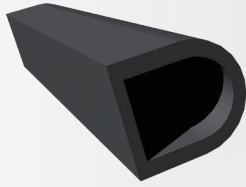

25537	25538	25539	25540
25541	25553	25554	25555
25556	25557	25558	25559
25560	25630	25633	25653
25654	25669	25672	25700
25702	25716	25717	25731

○ mikroporige, mikroporige/Silikonprofile ● Gummi-, Silikonprofile



Informieren Sie sich telefonisch über den Preis der Profile!

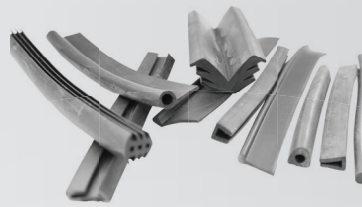
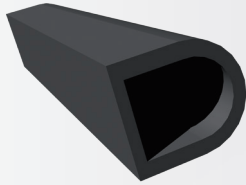

25738	25741	25745	25752
25753	25765	25767	25776
25777	25785	25801	25806
50010	50016	50030	50051
50110	50140	50190	50200
50240	50270	50320	50340

○ mikroporige, mikroporige/Silikonprofile ● Gummi-, Silikonprofile

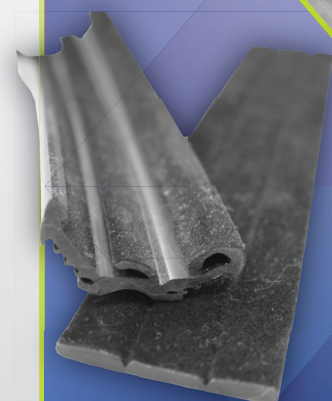

Informieren Sie sich telefonisch über den Preis der Profile!



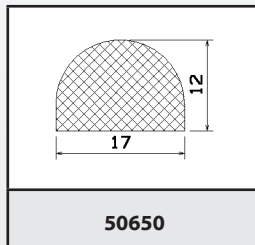
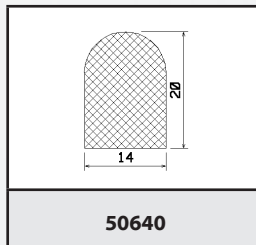
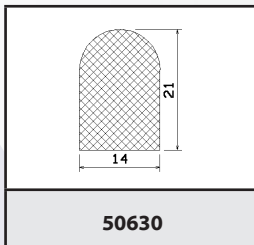
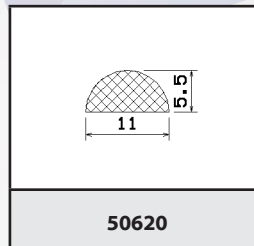
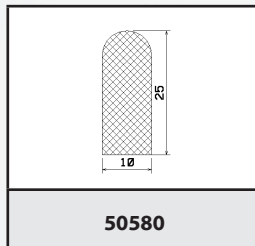
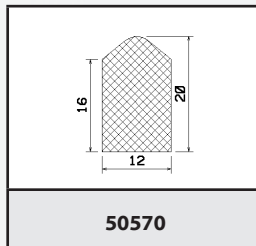
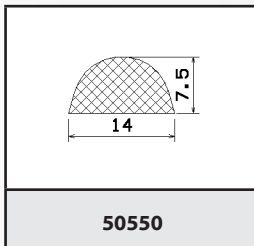
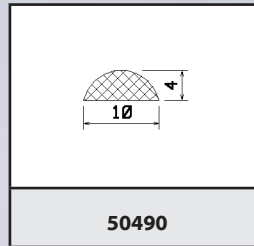
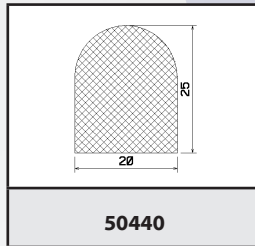
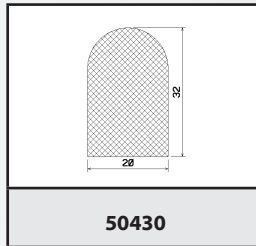
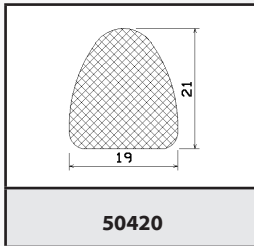
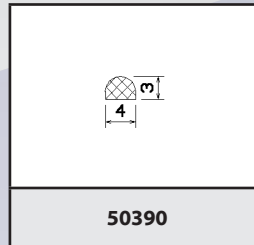
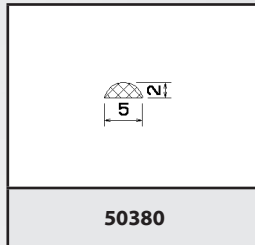
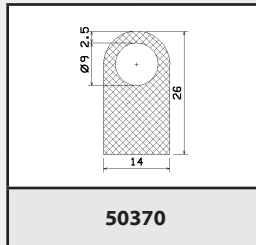
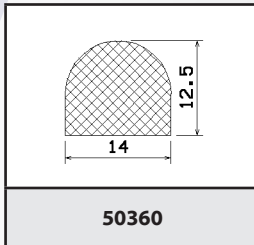
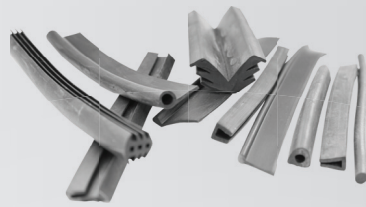
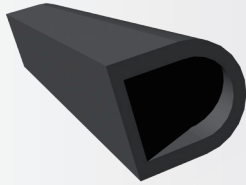

⊗ mikroporige, mikroporige/Silikonprofile ● Gummi-, Silikonprofile



Aditeg s.r.o.
Vrbovec 321, 671 24 Vrbovec, Tschechische Republik, Tel.: +420 515 320 023, fax: +420 515 320 024, e-mail: info@aditeg.cz

www.aditeg.cz



Informieren Sie sich telefonisch über den Preis der Profile!



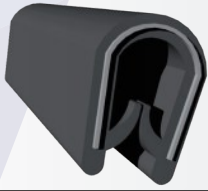
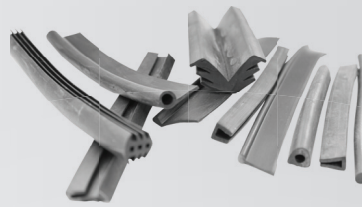

0021	0023	0025	0027
0028	0030	0031	0035
0044	0046	0047	0048
0051	0053	0059	0064
0067	0074	0075	0078
0079	0082	0083	0084

⊗ mikroporige, mikroporige/Silikonprofile ● Gummi-, Silikonprofile



Informieren Sie sich telefonisch über den Preis der Profile!



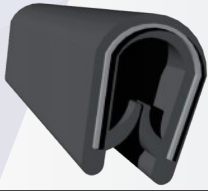
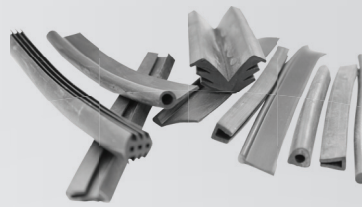

0085	0086	0087	0088
0089	0090	0091	0093
0094	0095	0096	0100
0101	0102	0103	0110
0120	0146	0180	0181
0182	0223	0230	0246

⊗ mikroporige, mikroporige/Silikonprofile ● Gummi-, Silikonprofile



Informieren Sie sich telefonisch über den Preis der Profile!

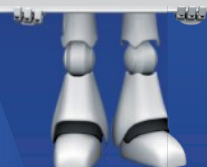

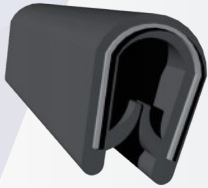
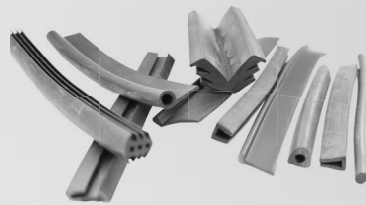

0248	0251	0348	0351
0410	0510	0512	0523
0531	0559	0570	0620
0621	0648	0682	0700
0800	0804	0900	0910
0915	0960	0970	0980

○ mikroporige, mikroporige/Silikonprofile ● Gummi-, Silikonprofile



Informieren Sie sich telefonisch über den Preis der Profile!

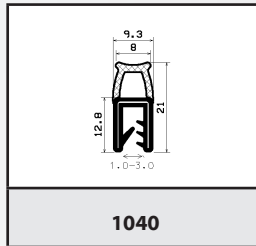
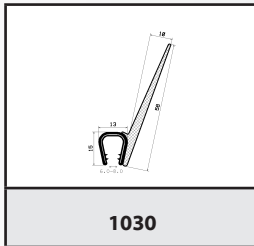
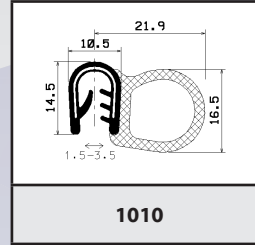
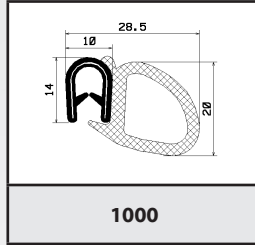
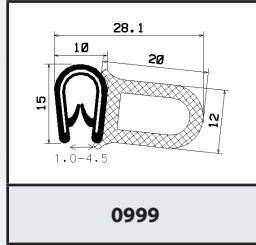
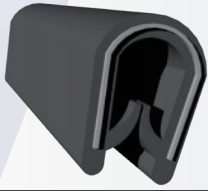
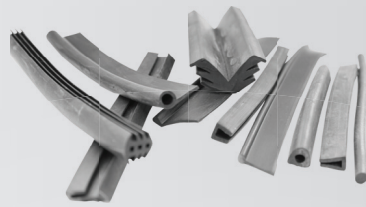

Informieren Sie sich telefonisch über den Preis der Profile!

⊗ mikroporige, mikroporige/Silikonprofile ● Gummi-, Silikonprofile



Aditeg s.r.o.
Vrbovec 321, 671 24 Vrbovec, Tschechische Republik, Tel.: +420 515 320 023, fax: +420 515 320 024, e-mail: info@aditeg.cz

www.aditeg.cz



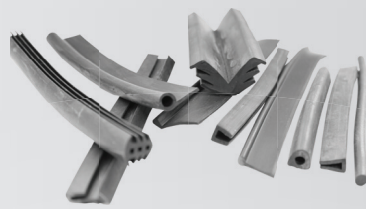
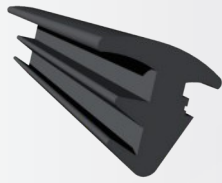

0015	0025	0035	0063
0096.3	0096.4	0096.5	0096.6
0107	0108	0110	0130
0138	0153	0167	0201
0202	0224	0284	0295
0324	0325	0326	0327

⊙ mikroporige, mikroporige/Silikonprofile ● Gummi-, Silikonprofile

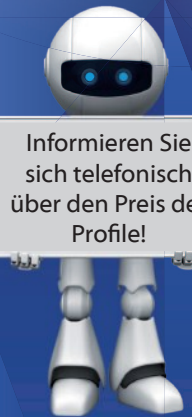

Informieren Sie sich telefonisch über den Preis der Profile!

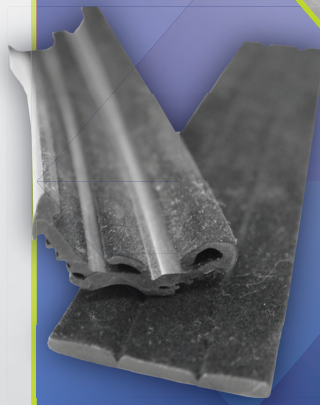

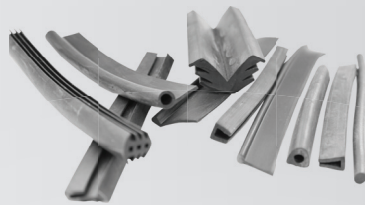
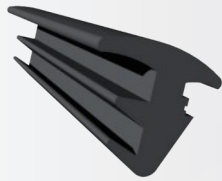

0328	0329	0385	0388
0462	0512	0519	0631
1136	1136.1	1136.2	1145
1146	1146.2	1165	1381
1516	1601	1684	1715
2025	2206		

○ mikroporige, mikroporige/Silikonprofile ● Gummi-, Silikonprofile



Informieren Sie sich telefonisch über den Preis der Profile!

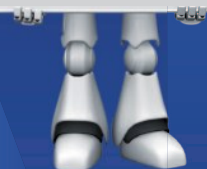

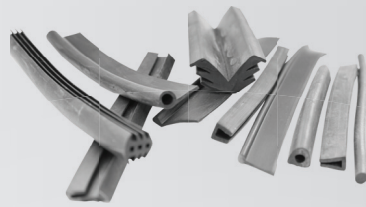
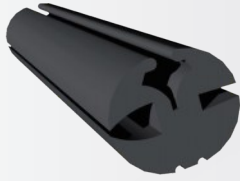

0262	0263	0264	0265
0266	0276	0302	0343
0383	0384	0406	0415
0433	0452	0453	0455
0473.1	0485	0518	0520
0557	0569	0668	0669

⊗ mikroporige, mikroporige/Silikonprofile ● Gummi-, Silikonprofile

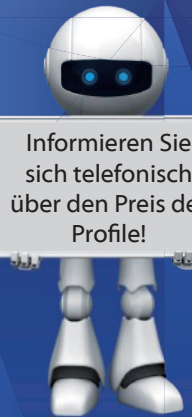

Informieren Sie sich telefonisch über den Preis der Profile!

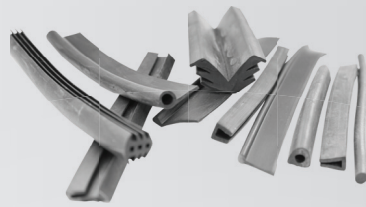
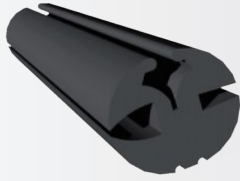

 0670	 0791	 0877	 0917
 0954	 0985	 0996	 1093
 1094	 1309	 1356	 1365
 1402	 1428	 1460	 1532
 1545	 1706	 1708	 1727
 1779	 1788	 1792	 1793

⊗ mikroporige, mikroporige/Silikonprofile ● Gummi-, Silikonprofile

Informieren Sie sich telefonisch über den Preis der Profile!

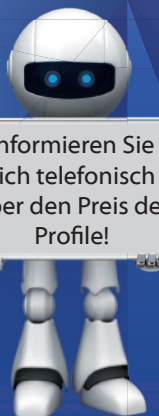

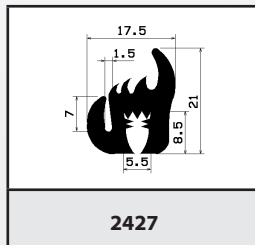
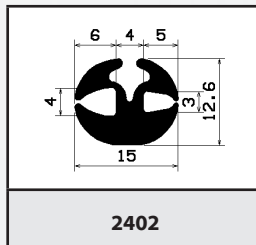
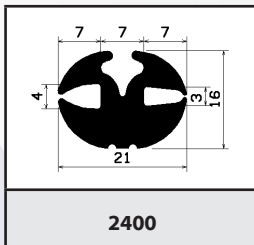
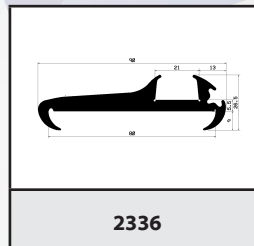
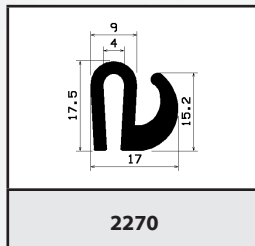
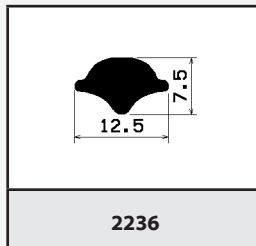
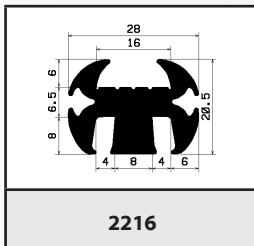
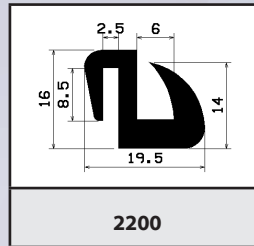
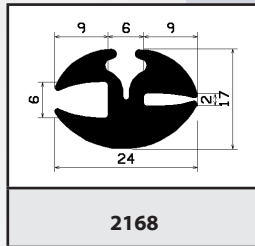
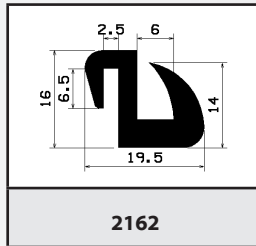
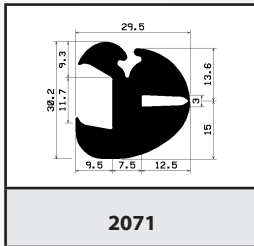
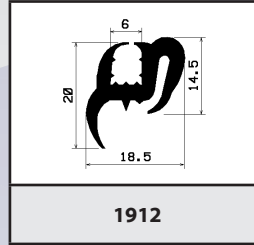
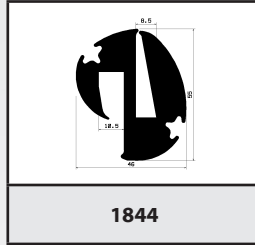
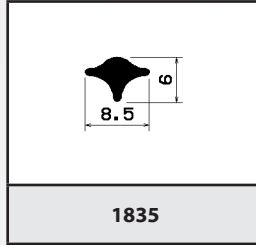
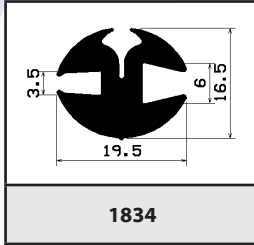
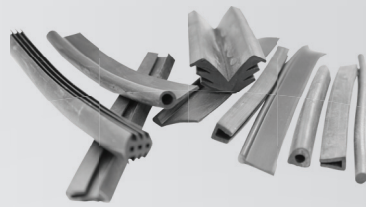

Informieren Sie sich telefonisch über den Preis der Profile!

⊗ mikroporige, mikroporige/Silikonprofile ● Gummi-, Silikonprofile



Aditeg s.r.o.
Vrbovec 321, 671 24 Vrbovec, Tschechische Republik, Tel.: +420 515 320 023, fax: +420 515 320 024, e-mail: info@aditeg.cz

www.aditeg.cz



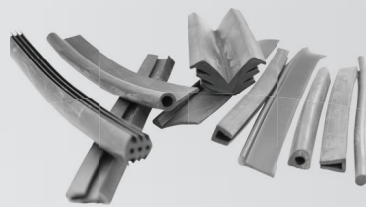
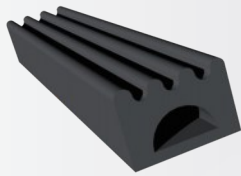

25076	25080	25084	25174
25175	25176.1	25176.2	25177
25220	25247	25302	25318
25346	25371	25443	25463
25606	25607	25608	25609
25610	25611	25612	25613

⊗ mikroporige, mikroporige/Silikonprofile ● Gummi-, Silikonprofile

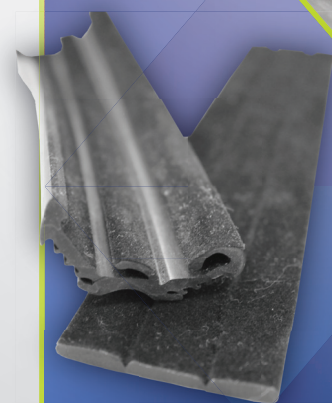

Informieren Sie sich telefonisch über den Preis der Profile!

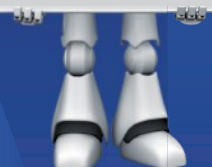

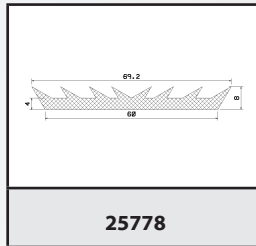
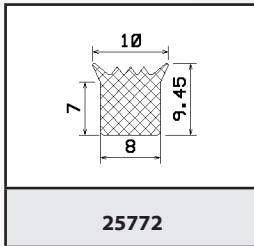
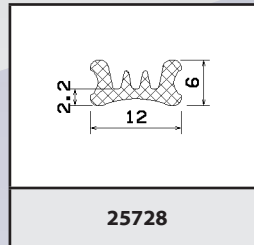
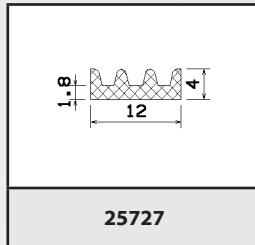
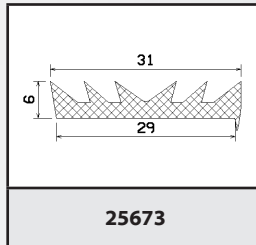
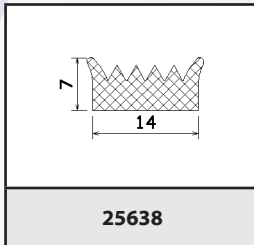
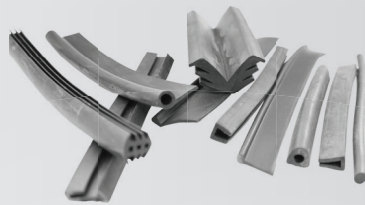
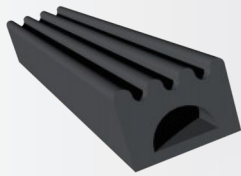

Informieren Sie sich telefonisch über den Preis der Profile!

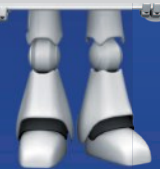

⊗ mikroporige, mikroporige/Silikonprofile ● Gummi-, Silikonprofile



Aditeg s.r.o.
Vrbovec 321, 671 24 Vrbovec, Tschechische Republik, Tel.: +420 515 320 023, fax: +420 515 320 024, e-mail: info@aditeg.cz

www.aditeg.cz



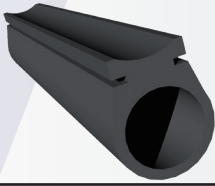
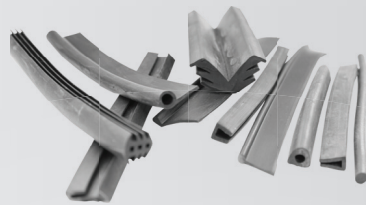

0261	0272	0273	0274
0275	0309	0355	0387
0407	0411	0424	0425
0431	0476	0506	0509
0558	0559	0591	0621
0665	0733	0735	0782

⊗ mikroporige, mikroporige/Silikonprofile ● Gummi-, Silikonprofile

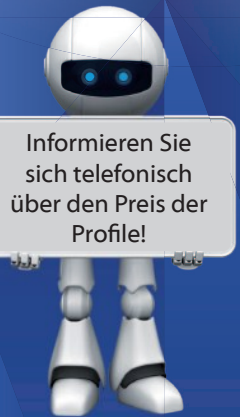

Informieren Sie sich telefonisch über den Preis der Profile!

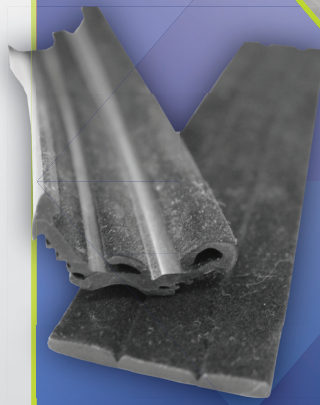

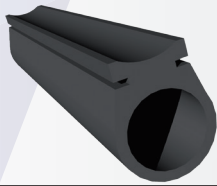
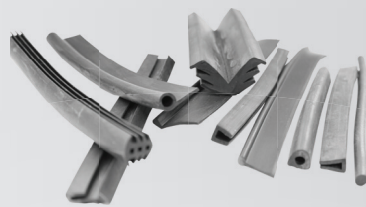

0792	0838	0887	0891
0920	0949	0951	0952
0961	0994	0995	1077
1086	1088	1188	1192
1194	1214	1227	1274
1279	1297	1326	1330

○ mikroporige, mikroporige/Silikonprofile ● Gummi-, Silikonprofile



Aditeg s.r.o.
Vrbovec 321, 671 24 Vrbovec, Tschechische Republik, Tel.: +420 515 320 023, fax: +420 515 320 024, e-mail: info@aditeg.cz

www.aditeg.cz



Informieren Sie sich telefonisch über den Preis der Profile!



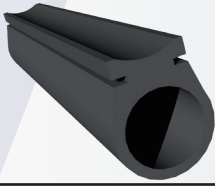
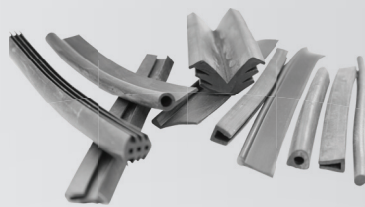

1364	1368	1369	1376
1399	1425	1453	1461
1502	1503	1517	1552
1554	1573	1574	1575
1576	1585	1600	1629
1664	1775	1830	1904

⊗ mikroporige, mikroporige/Silikonprofile ● Gummi-, Silikonprofile



Aditeg s.r.o.
Vrbovec 321, 671 24 Vrbovec, Tschechische Republik, Tel.: +420 515 320 023, fax: +420 515 320 024, e-mail: info@aditeg.cz

www.aditeg.cz



Informieren Sie sich telefonisch über den Preis der Profile!

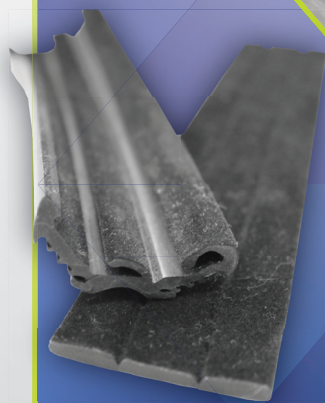

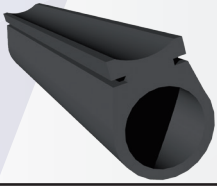
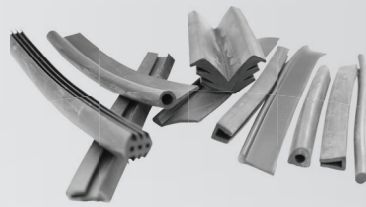

1975	2036	2037	2044
2065	2118	2153	2199
2210	2211	2249	2292
2318	2343	2351	2463

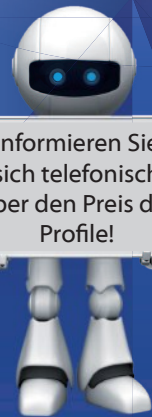

Informieren Sie sich telefonisch über den Preis der Profile!

⊗ mikroporige, mikroporige/Silikonprofile ● Gummi-, Silikonprofile



Aditeg s.r.o.
Vrbovec 321, 671 24 Vrbovec, Tschechische Republik, Tel.: +420 515 320 023, fax: +420 515 320 024, e-mail: info@aditeg.cz

www.aditeg.cz



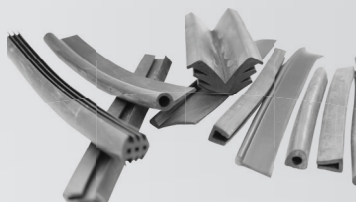
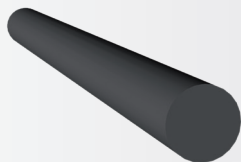

Gummiprofile (EPDM, CR, NBR, NR)	mikroporige Profile (EPDM, CR)	Silikonprofile		mikroporige Silikonprofile
Ø 01,00mm	Ø 01,00mm	Ø 00,60mm	Ø 12,00mm	Ø 01,00mm
Ø 01,50mm	Ø 01,50mm	Ø 01,00mm	Ø 12,50mm	Ø 01,50mm
Ø 01,55mm	Ø 02,00mm	Ø 01,50mm	Ø 13,00mm	Ø 02,00mm
Ø 01,60mm	Ø 02,50mm	Ø 01,55mm	Ø 13,50mm	Ø 02,50mm
Ø 01,78mm	Ø 02,80mm	Ø 01,60mm	Ø 14,00mm	Ø 03,00mm
Ø 02,00mm	Ø 03,00mm	Ø 01,78mm	Ø 14,50mm	Ø 03,50mm
Ø 02,50mm	Ø 03,50mm	Ø 01,80mm	Ø 15,00mm	Ø 04,00mm
Ø 02,62mm	Ø 04,00mm	Ø 02,00mm	Ø 15,50mm	Ø 04,50mm
Ø 03,00mm	Ø 04,50mm	Ø 02,40mm	Ø 16,00mm	Ø 05,00mm
Ø 03,20mm	Ø 05,00mm	Ø 02,50mm	Ø 16,50mm	Ø 05,50mm
Ø 03,50mm	Ø 05,80mm	Ø 02,62mm	Ø 17,00mm	Ø 06,00mm
Ø 04,00mm	Ø 06,00mm	Ø 03,00mm	Ø 17,50mm	Ø 06,50mm
Ø 04,50mm	Ø 06,50mm	Ø 03,20mm	Ø 18,00mm	Ø 07,00mm
Ø 05,00mm	Ø 07,00mm	Ø 03,35mm	Ø 18,50mm	Ø 08,00mm
Ø 05,33mm	Ø 07,50mm	Ø 03,50mm	Ø 19,00mm	Ø 12,00mm
Ø 05,50mm	Ø 08,00mm	Ø 04,00mm	Ø 19,50mm	Ø 15,00mm
Ø 05,70mm	Ø 09,60mm	Ø 04,50mm	Ø 20,00mm	Ø 18,00mm
Ø 06,00mm	Ø 10,00mm	Ø 05,00mm	Ø 20,50mm	Ø 20,00mm
Ø 06,50mm	Ø 11,00mm	Ø 05,33mm	Ø 21,00mm	Ø 22,00mm
Ø 06,60mm	Ø 12,00mm	Ø 05,50mm	Ø 21,50mm	Ø 25,00mm
Ø 07,00mm	Ø 13,00mm	Ø 05,70mm	Ø 22,00mm	Ø 30,00mm
Ø 07,50mm	Ø 13,50mm	Ø 06,00mm	Ø 22,50mm	Ø 32,00mm
Ø 08,00mm	Ø 14,00mm	Ø 06,35mm	Ø 23,00mm	Ø 35,00mm
Ø 08,50mm	Ø 15,00mm	Ø 06,50mm	Ø 23,50mm	Ø 40,00mm
Ø 09,00mm	Ø 16,00mm	Ø 07,00mm	Ø 24,00mm	Ø 43,00mm
Ø 10,00mm	Ø 16,50mm	Ø 07,50mm	Ø 24,50mm	Ø 45,00mm
Ø 11,00mm	Ø 17,00mm	Ø 08,00mm	Ø 25,00mm	Ø 50,00mm
Ø 12,00mm	Ø 18,00mm	Ø 08,50mm	Ø 30,00mm	Ø 60,00mm
Ø 13,00mm	Ø 19,00mm	Ø 09,00mm	Ø 30,00mm	
Ø 14,00mm	Ø 20,00mm	Ø 09,50mm	Ø 35,00mm	
Ø 15,00mm	Ø 22,00mm	Ø 10,00mm	Ø 38,00mm	
Ø 16,00mm	Ø 23,00mm	Ø 10,50mm	Ø 40,00mm	
Ø 17,00mm	Ø 25,00mm	Ø 11,00mm	Ø 45,00mm	
Ø 18,00mm	Ø 28,00mm	Ø 11,50mm	Ø 50,00mm	
Ø 19,00mm	Ø 30,00mm			
Ø 20,00mm	Ø 33,00mm			
Ø 22,00mm	Ø 35,00mm			
Ø 24,00mm	Ø 38,00mm			
Ø 25,00mm	Ø 40,00mm			
Ø 27,50mm	Ø 45,00mm			
Ø 30,00mm	Ø 48,00mm			
Ø 33,00mm	Ø 50,00mm			
Ø 35,00mm	Ø 52,50mm			
Ø 37,00mm	Ø 60,00mm			
Ø 40,00mm				
Ø 45,00mm				
Ø 50,00mm				



Informieren Sie sich telefonisch über den Preis der Profile!

○ mikroporige, mikroporige/Silikonprofile ● Gummi-, Silikonprofile



Aditeg s.r.o.
Vrbovec 321, 671 24 Vrbovec, Tschechische Republik, Tel.: +420 515 320 023, fax: +420 515 320 024, e-mail: info@aditeg.cz

www.aditeg.cz



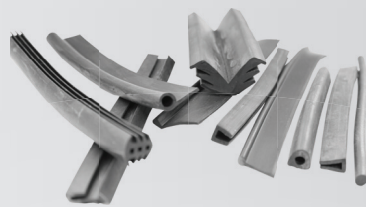
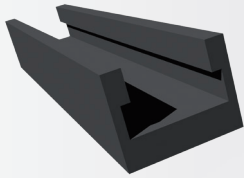

0077	0403	0814	0885
0895	0910	0915	0926
1047	1218	1319	1346
1372	1427	1449	1476
1607	1612	1816	1887
1915	2041	2119	2138

⊗ mikroporige, mikroporige/Silikonprofile ● Gummi-, Silikonprofile



Aditeg s.r.o.
Vrbovec 321, 671 24 Vrbovec, Tschechische Republik, Tel.: +420 515 320 023, fax: +420 515 320 024, e-mail: info@aditeg.cz

www.aditeg.cz



Informieren Sie sich telefonisch über den Preis der Profile!

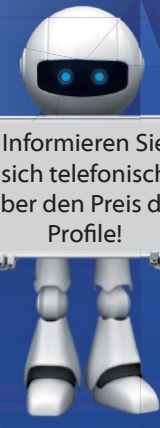
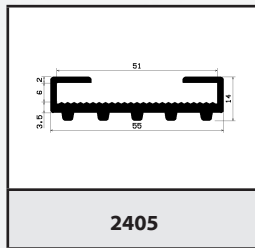
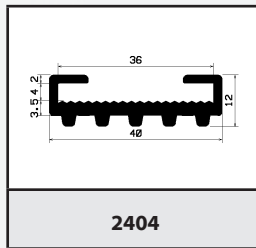
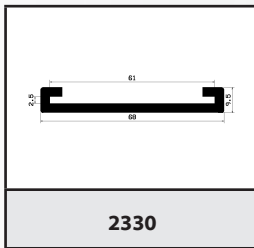
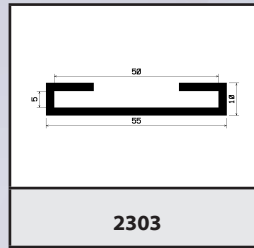
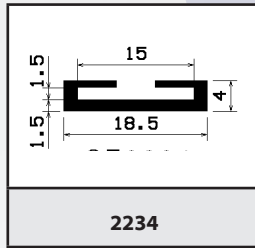
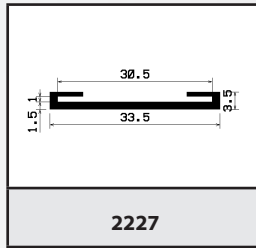
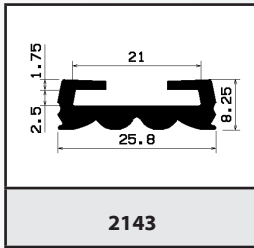
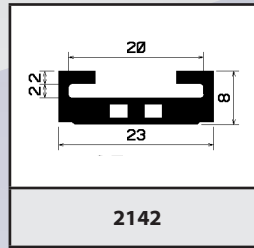
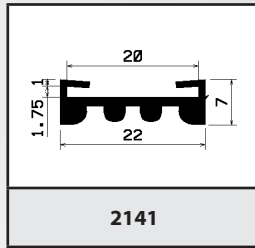
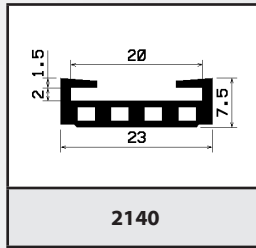
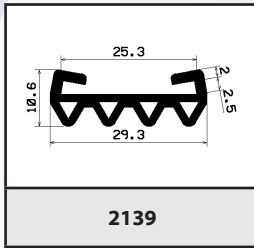
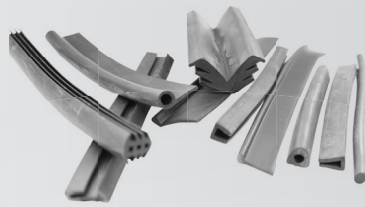
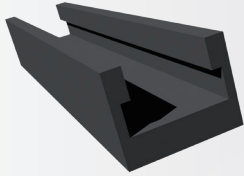

Informieren Sie sich telefonisch über den Preis der Profile!

⊗ mikroporige, mikroporige/Silikonprofile ● Gummi-, Silikonprofile



Aditeg s.r.o.
Vrbovec 321, 671 24 Vrbovec, Tschechische Republik, Tel.: +420 515 320 023, fax: +420 515 320 024, e-mail: info@aditeg.cz

www.aditeg.cz



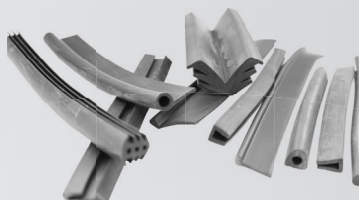
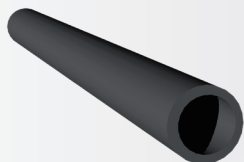

Gummiprofile (EPDM, CR, NBR, NR)	mikroporige Profile (EPDM, CR)	Silikonprofile		mikroporige Silikonprofile
Innen-/ Außendurchmesser	Innen-/ Außendurchmesser	Innen-/ Außendurchmesser		Innen-/ Außendurchmesser
Ø 02,00/05,00mm	Ø 05,00/14,00mm	Ø 01,00/03,00 mm	Ø 10,00/12,00 mm	Ø 06,00/10,00mm
Ø 03,00/05,00mm	Ø 05,90/20,00mm	Ø 02,00/04,00 mm	Ø 10,00/14,00 mm	Ø 07,00/19,00mm
Ø 03,00/06,00mm	Ø 06,00/15,00mm	Ø 03,00/04,00 mm	Ø 10,00/15,00 mm	Ø 12,00/17,00mm
Ø 04,00/06,00mm	Ø 07,80/16,00mm	Ø 03,00/05,00 mm	Ø 10,00/19,00 mm	Ø 12,00/24,00mm
Ø 04,00/07,00mm	Ø 08,00/13,00mm	Ø 03,00/08,00 mm	Ø 10,00/22,00 mm	Ø 13,00/31,00mm
Ø 04,00/07,00mm	Ø 08,00/14,00mm	Ø 03,00/08,50mm	Ø 12,00/16,00 mm	Ø 20,00/34,00mm
Ø 04,00/08,00mm	Ø 08,00/16,00mm	Ø 03,00/09,00 mm	Ø 12,00/20,00 mm	Ø 20,00/40,00mm
Ø 05,00/07,00mm	Ø 08,00/18,00mm	Ø 03,50/04,30mm	Ø 13,00/17,00 mm	Ø 20,00/60,00mm
Ø 05,00/08,00mm	Ø 09,00/19,50mm	Ø 04,00/05,00 mm	Ø 13,00/18,00 mm	Ø 21,00/35,00mm
Ø 05,60/08,00mm	Ø 09,00/28,00mm	Ø 04,00/06,00 mm	Ø 13,00/19,00 mm	Ø 21,00/39,00mm
Ø 06,00/09,00mm	Ø 09,00/30,00mm	Ø 04,00/07,00 mm	Ø 14,00/18,00 mm	Ø 25,00/45,00mm
Ø 06,00/10,00mm	Ø 09,50/13,50mm	Ø 04,00/07,20mm	Ø 14,00/22,00 mm	Ø 30,00/50,00mm
Ø 06,00/12,00mm	Ø 09,50/20,00mm	Ø 04,00/08,00 mm	Ø 14,00/44,00 mm	Ø 40,00/60,00mm
Ø 07,00/25,00mm	Ø 10,00/14,00mm	Ø 05,00/08,00 mm	Ø 15,00/19,00 mm	
Ø 08,00/11,00mm	Ø 10,00/15,00mm	Ø 06,00/09,00 mm	Ø 16,00/22,00 mm	
Ø 08,00/12,00mm	Ø 10,00/20,00mm	Ø 06,00/10,00 mm	Ø 17,00/20,00 mm	
Ø 08,00/15,00mm	Ø 10,00/25,00mm	Ø 06,00/12,00 mm	Ø 18,00/22,00 mm	
Ø 09,00/12,00mm	Ø 10,00/32,00mm	Ø 06,00/25,00 mm	Ø 20,00/60,00mm	
Ø 10,00/14,00mm	Ø 12,00/26,00mm	Ø 07,00/08,00 mm	Ø 24,00/28,00 mm	
Ø 10,00/32,00mm	Ø 12,00/28,00mm	Ø 07,00/10,00 mm	Ø 25,00/31,00 mm	
Ø 12,00/02,20mm	Ø 12,00/30,00mm	Ø 08,00/10,00 mm	Ø 25,00/52,00 mm	
Ø 12,00/15,00mm	Ø 14,00/20,00mm	Ø 08,00/12,00 mm	Ø 26,00/30,00 mm	
Ø 12,00/16,00mm	Ø 14,00/24,00mm	Ø 08,00/14,00 mm	Ø 30,00/44,00 mm	
Ø 12,00/17,00mm	Ø 15,00/25,00mm	Ø 09,00/13,00 mm	Ø 40,00/43,00 mm	
Ø 14,00/26,00mm	Ø 15,00/35,00mm	Ø 50,00/56,00 mm	Ø 40,00/46,00 mm	
Ø 16,00/19,00mm	Ø 15,00/36,00mm	Ø 55,00/60,00 mm	Ø 40,00/50,00 mm	
Ø 20,00/23,00mm	Ø 16,00/25,00mm	Ø 80,00/84,00 mm	Ø 44,00/54,00 mm	
Ø 20,00/24,00mm	Ø 16,00/26,00mm			
Ø 22,00/27,00mm	Ø 16,00/30,00mm			
Ø 24,00/28,00mm	Ø 16,00/36,00mm			
Ø 28,00/32,00mm	Ø 18,00/25,00mm			
Ø 28,00/40,00mm	Ø 18,00/26,00mm			
	Ø 18,00/35,00mm			
	Ø 19,00/25,00mm			
	Ø 19,00/30,00mm			
	Ø 20,00/50,00mm			
	Ø 22,00/30,00mm			
	Ø 22,00/48,00mm			
	Ø 23,00/34,00mm			
	Ø 28,00/46,00mm			

○ mikroporige, mikroporige/Silikonprofile ● Gummi-, Silikonprofile



Aditeg s.r.o.
Vrbovec 321, 671 24 Vrbovec, Tschechische Republik, Tel.: +420 515 320 023, fax: +420 515 320 024, e-mail: info@aditeg.cz

www.aditeg.cz

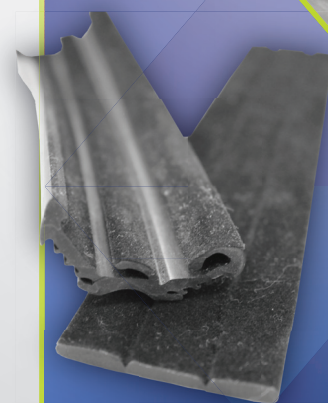

Informieren Sie sich telefonisch über den Preis der Profile!

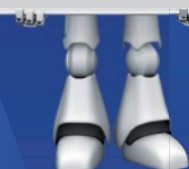

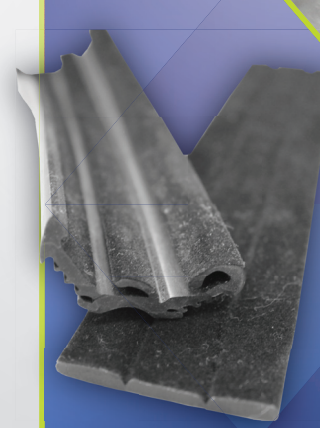
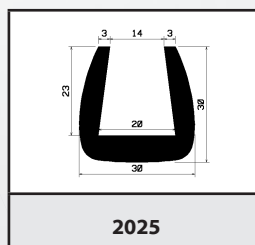
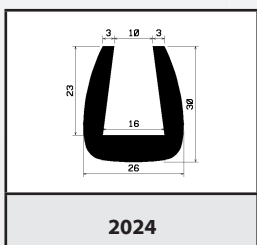
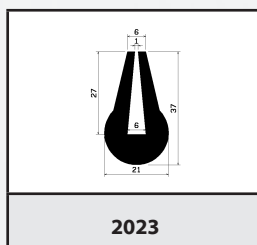
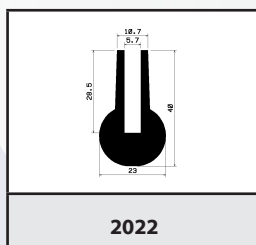
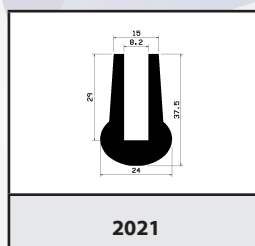
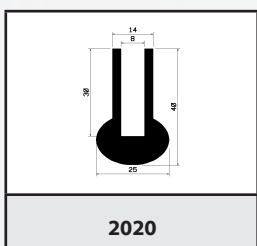
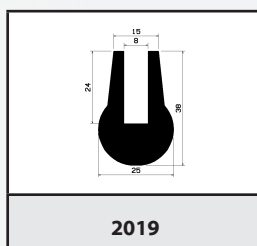
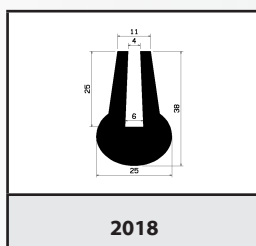
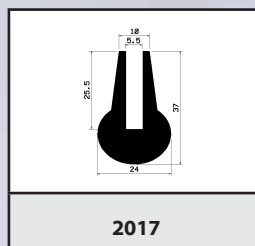
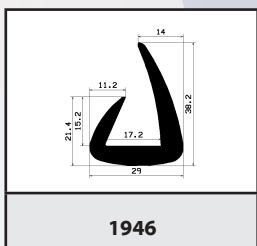
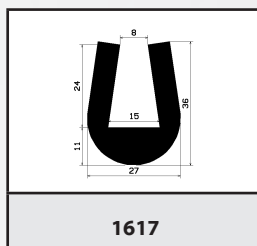
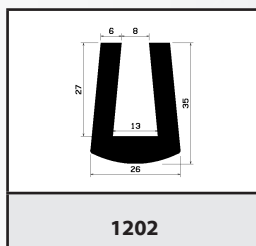
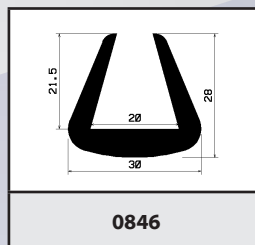
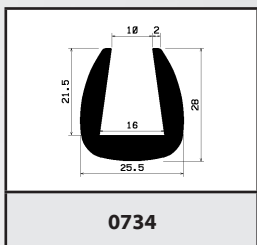
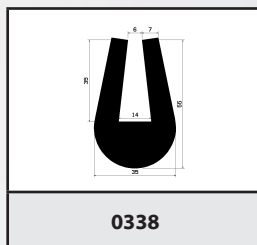
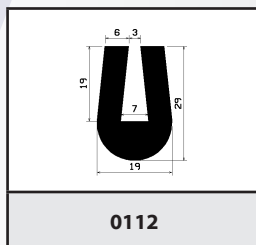
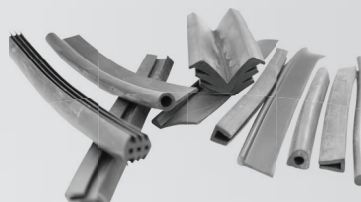
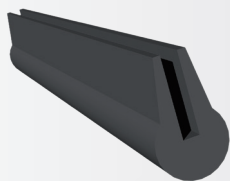

Informieren Sie sich telefonisch über den Preis der Profile!

⊗ mikroporige, mikroporige/Silikonprofile ● Gummi-, Silikonprofile



Aditeg s.r.o.
Vrbovec 321, 671 24 Vrbovec, Tschechische Republik, Tel.: +420 515 320 023, fax: +420 515 320 024, e-mail: info@aditeg.cz

www.aditeg.cz



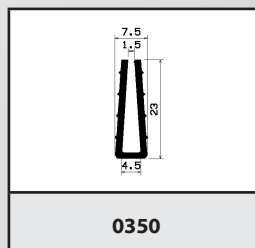
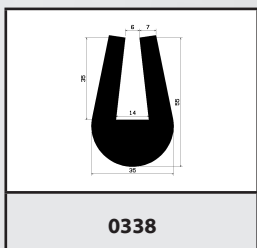
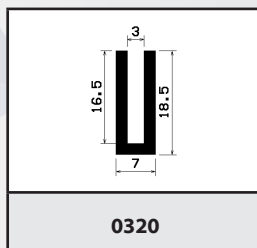
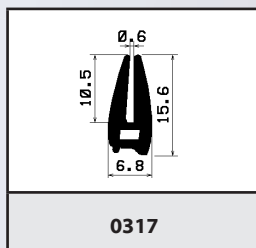
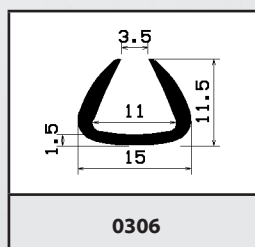
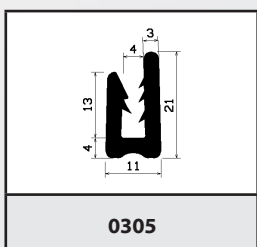
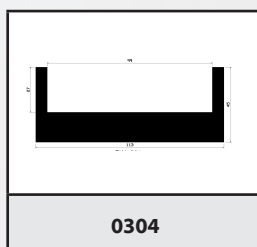
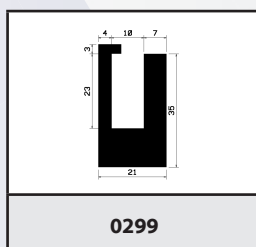
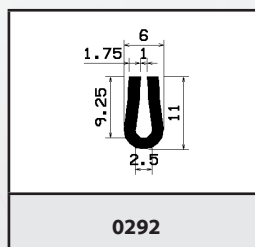
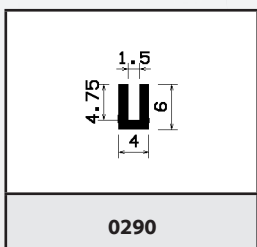
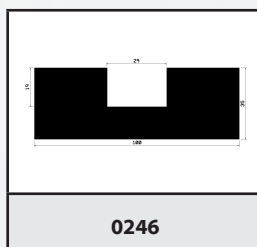
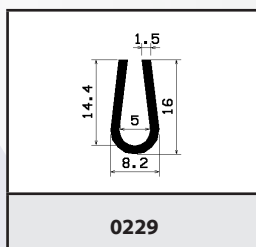
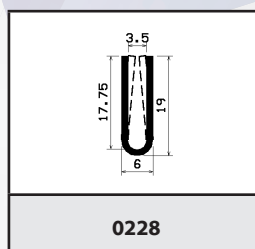
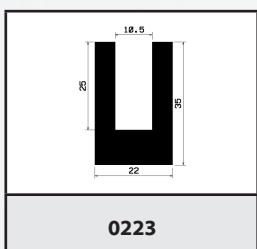
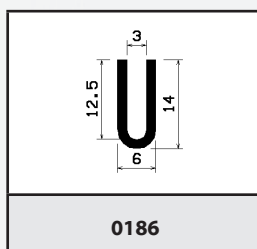
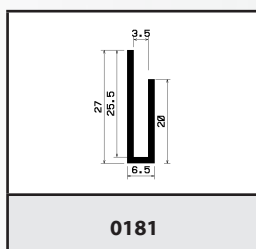
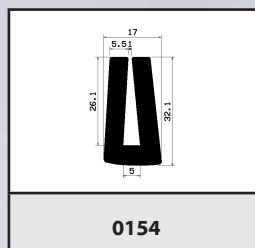
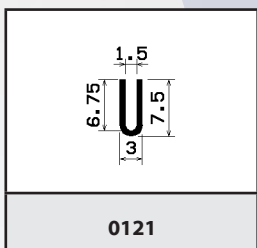
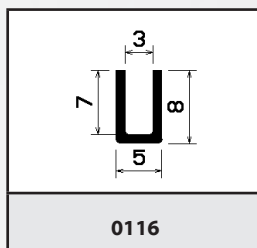
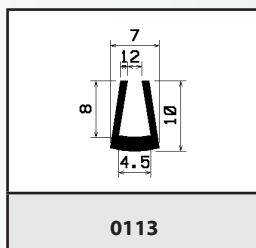
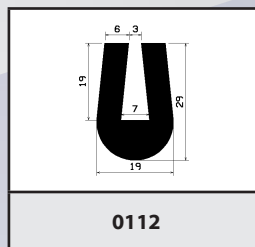
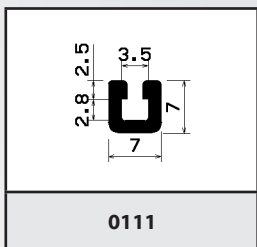
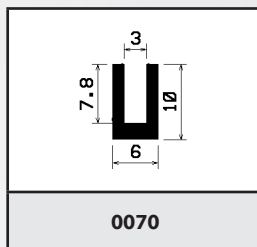
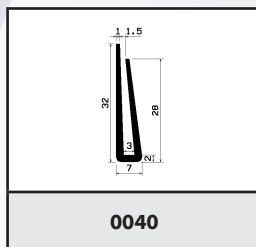
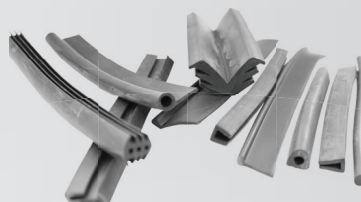
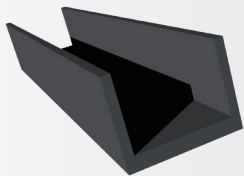

⊗ mikroporige, mikroporige/Silikonprofile ● Gummi-, Silikonprofile

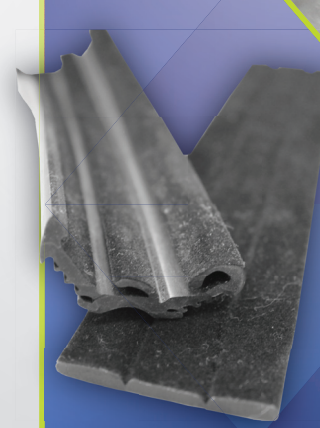

Informieren Sie sich telefonisch über den Preis der Profile!

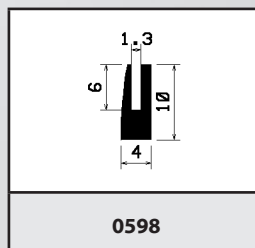
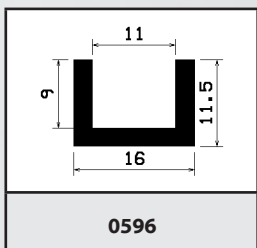
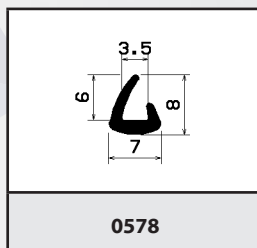
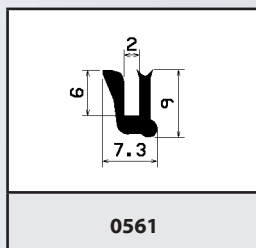
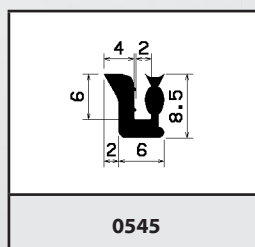
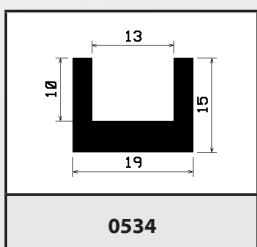
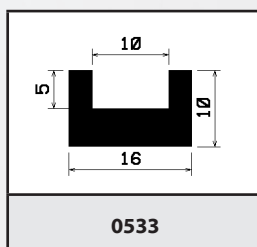
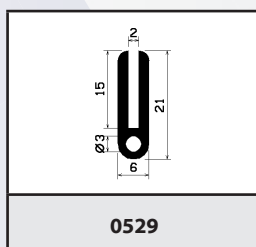
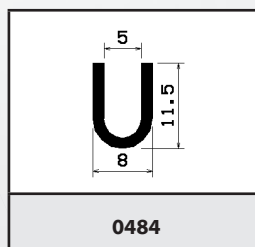
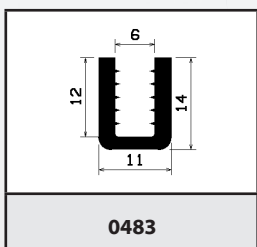
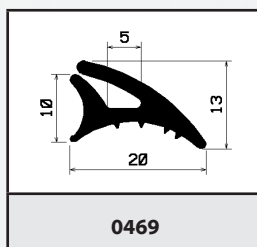
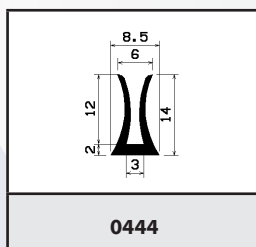
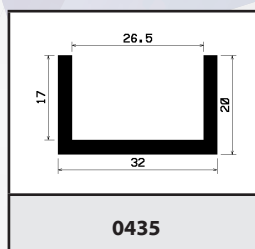
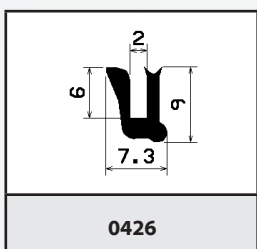
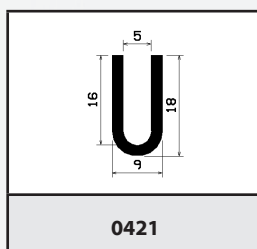
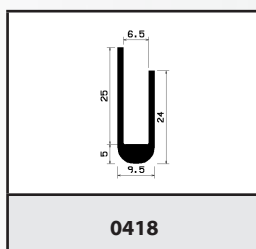
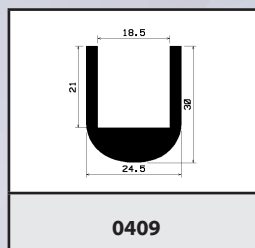
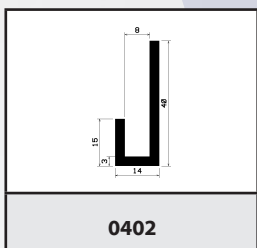
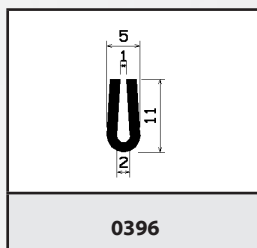
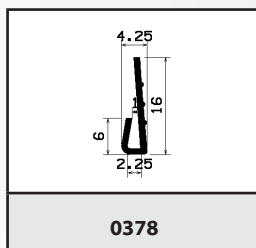
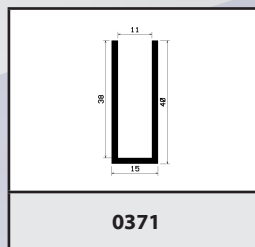
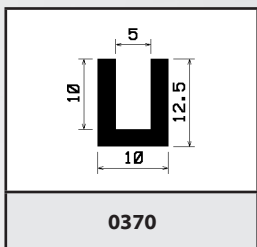
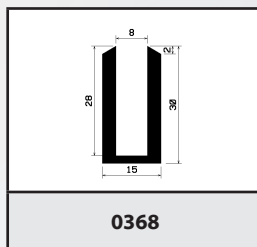
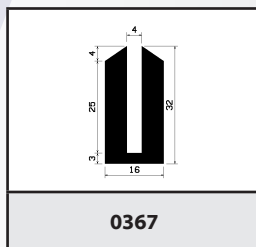
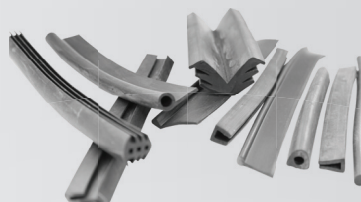
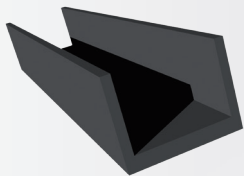

⊗ mikroporige, mikroporige/Silikonprofile ● Gummi-, Silikonprofile



Aditeg s.r.o.
Vrbovec 321, 671 24 Vrbovec, Tschechische Republik, Tel.: +420 515 320 023, fax: +420 515 320 024, e-mail: info@aditeg.cz

www.aditeg.cz

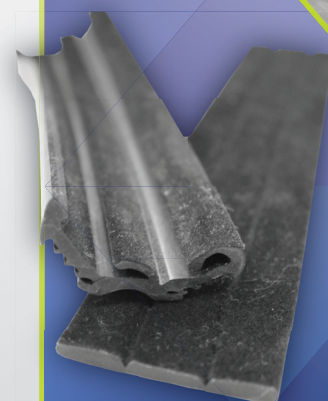

Informieren Sie sich telefonisch über den Preis der Profile!

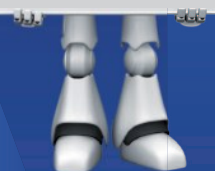

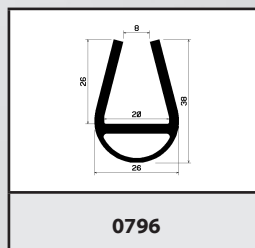
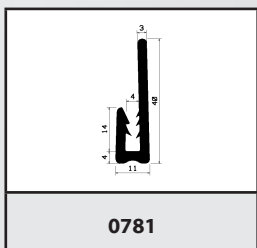
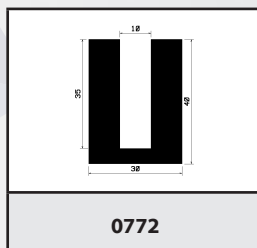
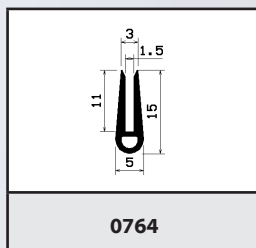
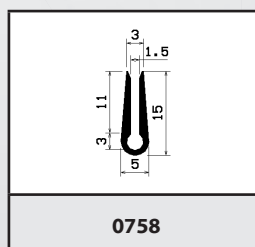
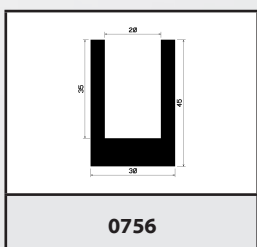
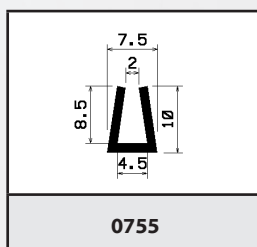
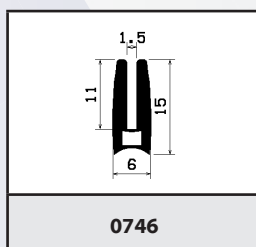
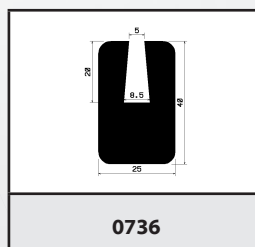
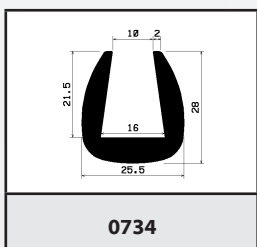
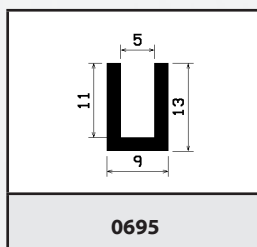
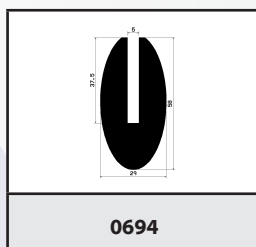
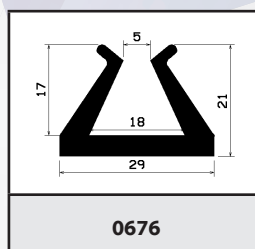
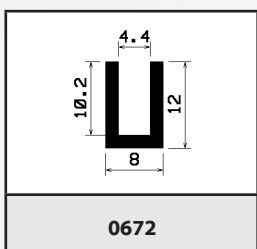
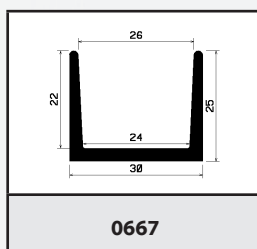
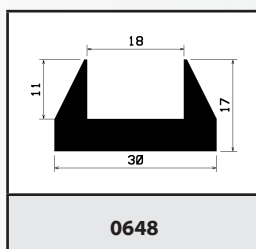
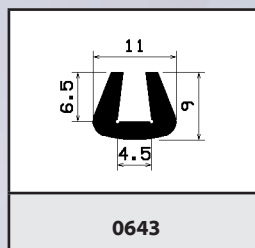
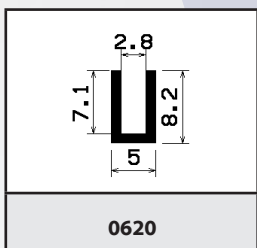
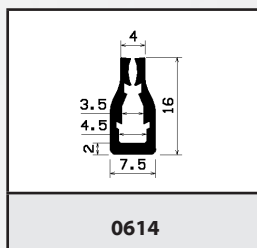
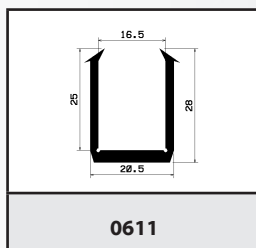
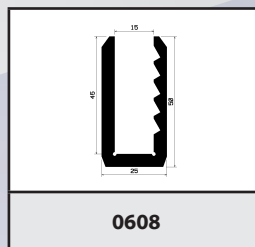
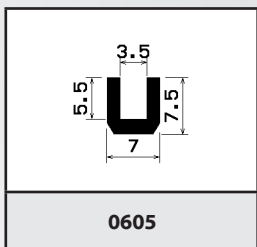
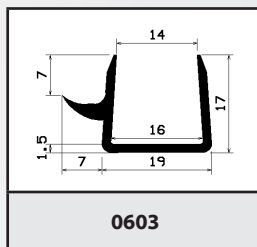
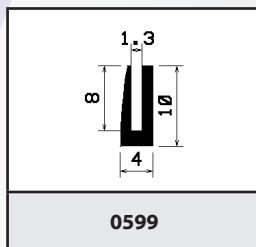
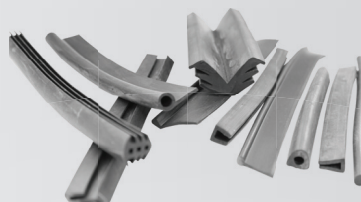
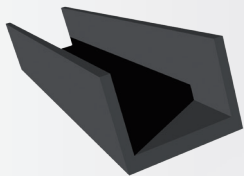

⊗ mikroporige, mikroporige/Silikonprofile ● Gummi-, Silikonprofile

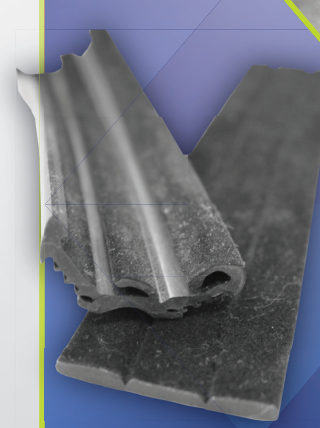

Informieren Sie sich telefonisch über den Preis der Profile!

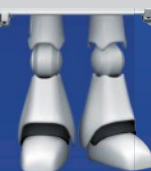

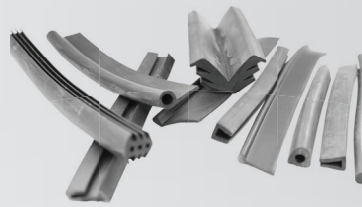
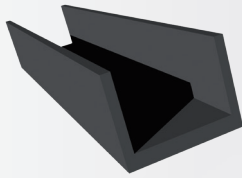

0798	0799	0801	0802
0805	0806	0815	0817
0843	0846	0851	0852
0854	0876	0879	0880
0882	0889	0894	0899
0905	0909	0924	0931

⊗ mikroporige, mikroporige/Silikonprofile ● Gummi-, Silikonprofile

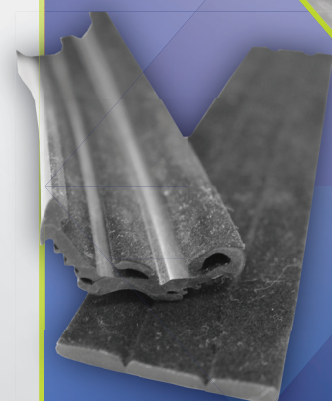

Informieren Sie sich telefonisch über den Preis der Profile!

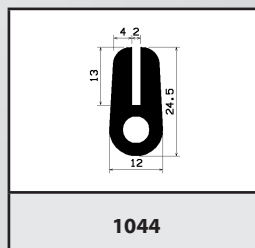
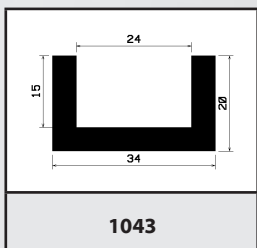
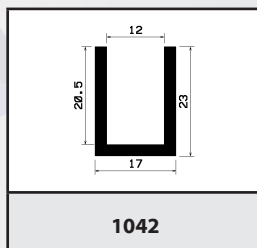
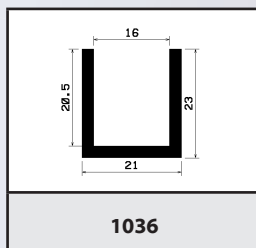
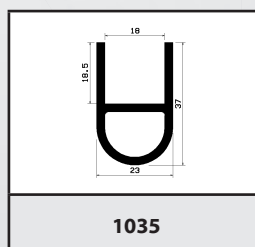
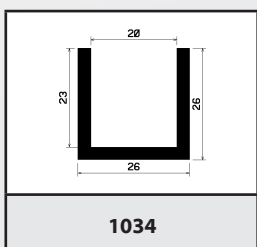
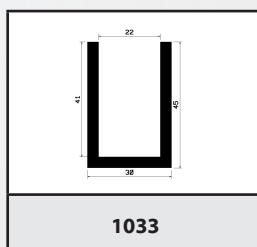
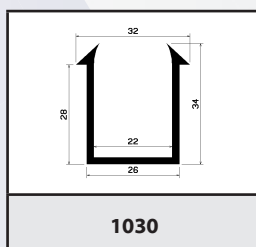
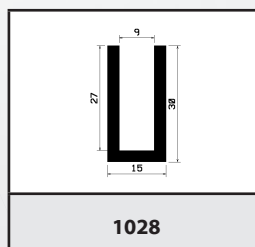
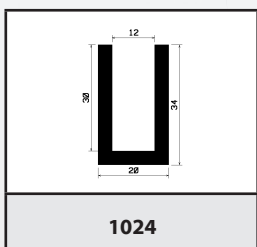
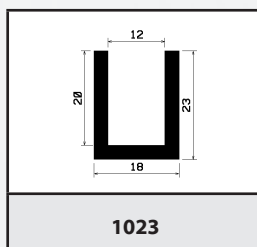
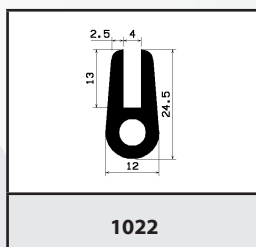
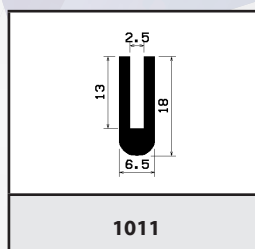
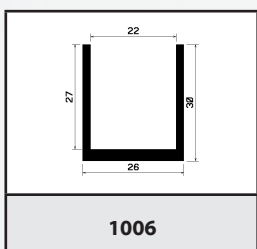
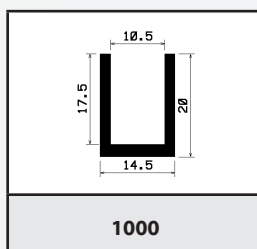
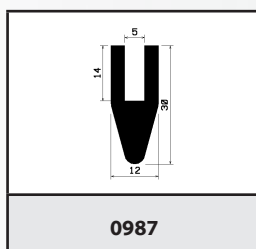
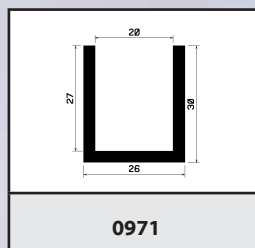
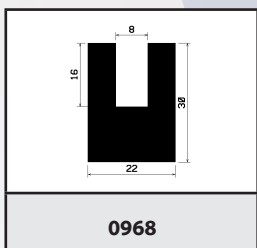
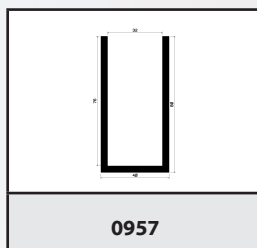
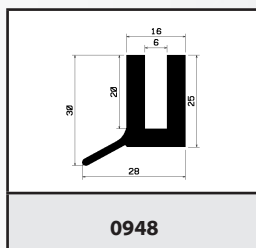
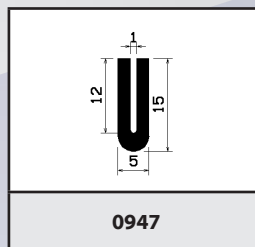
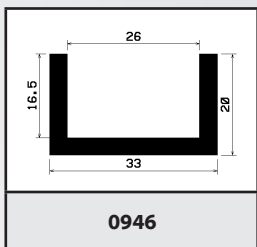
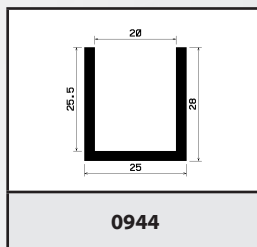
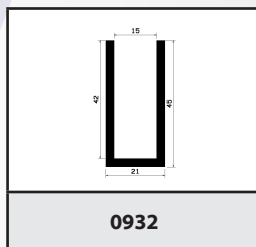
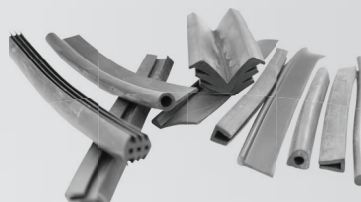
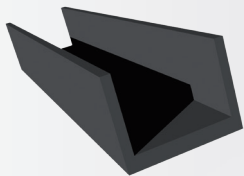

⊗ mikroporige, mikroporige/Silikonprofile ● Gummi-, Silikonprofile



Informieren Sie sich telefonisch über den Preis der Profile!

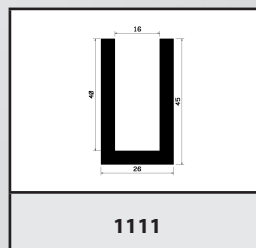
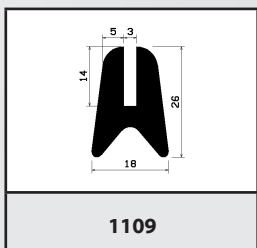
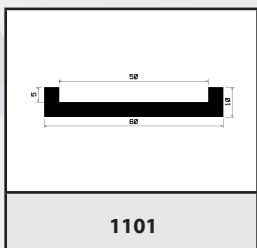
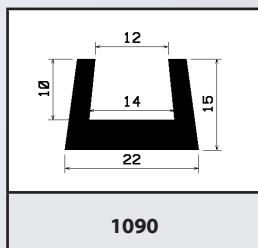
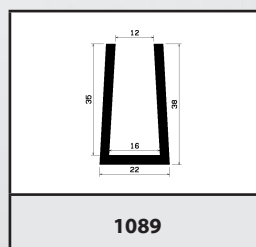
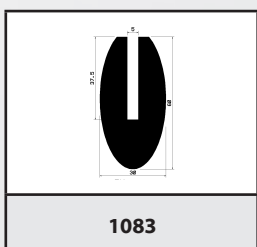
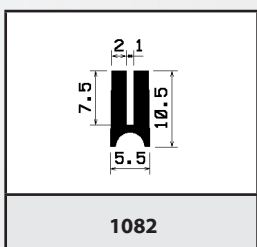
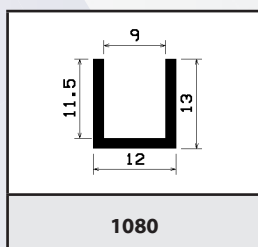
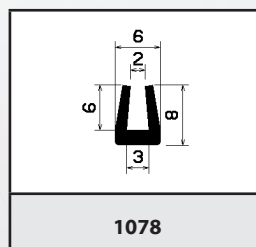
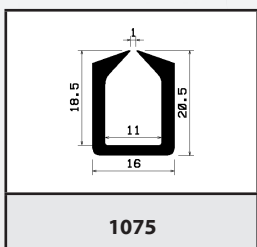
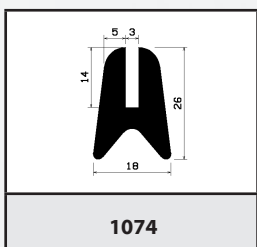
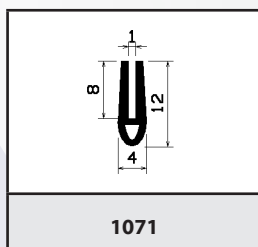
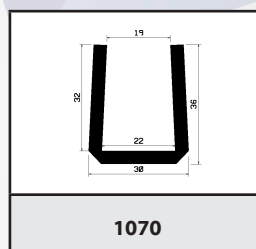
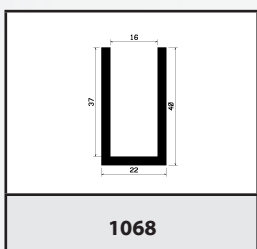
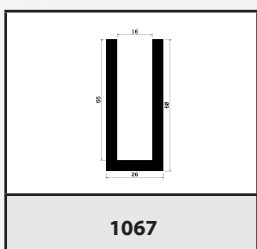
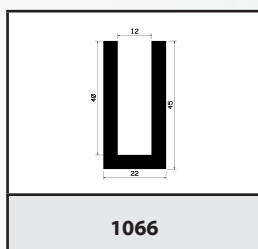
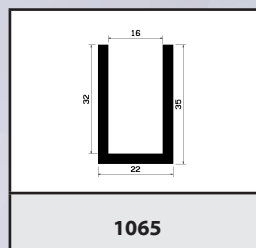
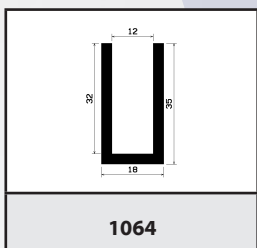
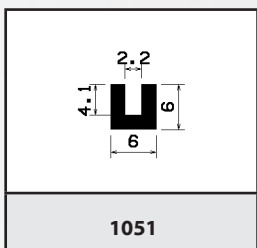
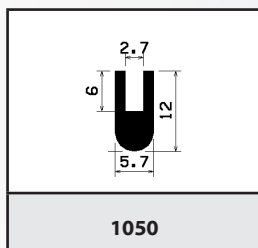
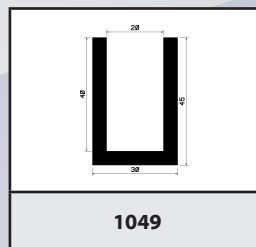
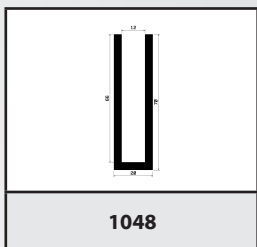
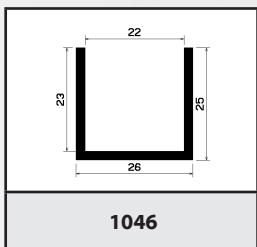
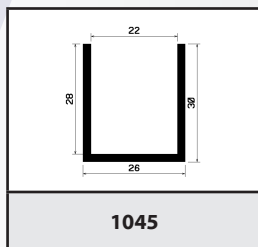
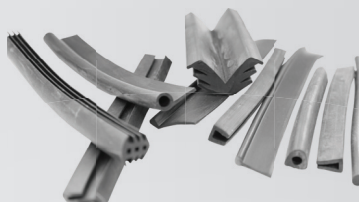
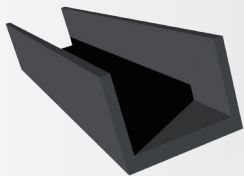

⊗ mikroporige, mikroporige/Silikonprofile ● Gummi-, Silikonprofile

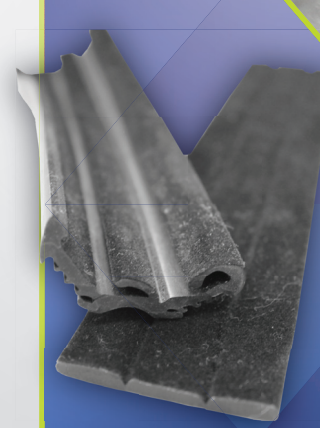

Informieren Sie sich telefonisch über den Preis der Profile!

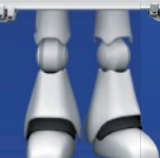

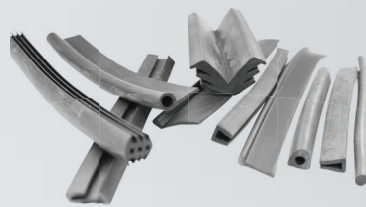
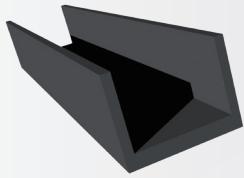

1113	1117	1128	1130
1132	1143	1148	1152
1164	1181	1182	1184
1202	1204	1222	1228
1231	1263	1264	1276
1278	1281	1286	1292

⊗ mikroporige, mikroporige/Silikonprofile ● Gummi-, Silikonprofile



Informieren Sie sich telefonisch über den Preis der Profile!

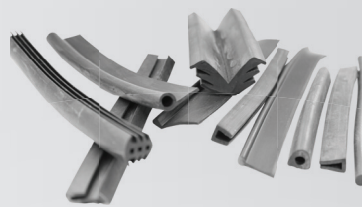
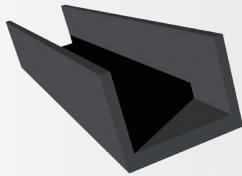

1298	1324	1325	1329
1332	1335	1353	1363
1370	1382	1393	1396
1404	1407	1408	1416
1419	1429	1446	1447
1462	1470	1480	1490

⊗ mikroporige, mikroporige/Silikonprofile ● Gummi-, Silikonprofile

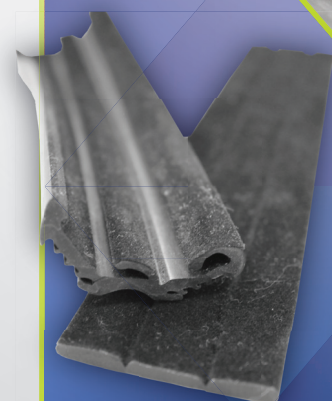

Informieren Sie sich telefonisch über den Preis der Profile!



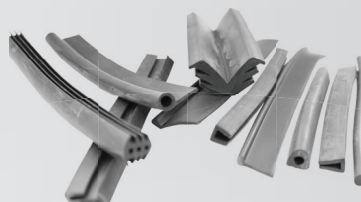
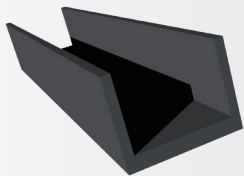

1495	1496	1497	1501
1523	1535	1536	1541
1565	1572	1598	1599
1606	1611	1617	1618
1619	1633	1636	1654
1657	1669	1687	1688

⊙ mikroporige, mikroporige/Silikonprofile ● Gummi-, Silikonprofile

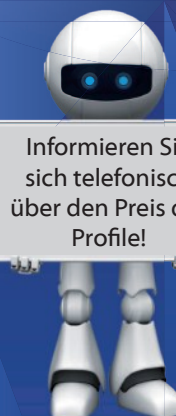

Informieren Sie sich telefonisch über den Preis der Profile!

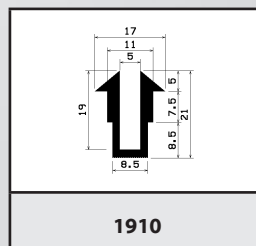
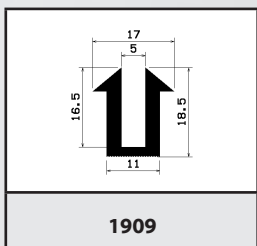
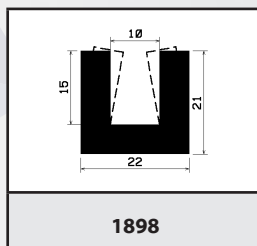
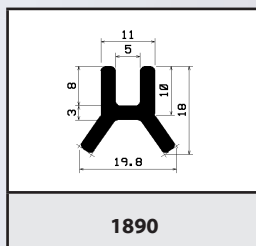
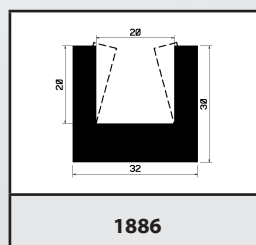
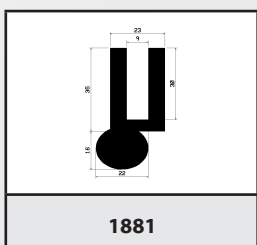
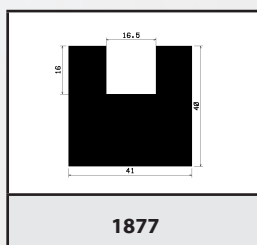
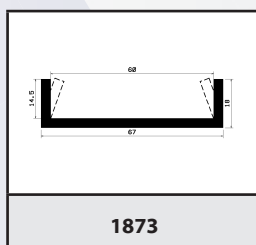
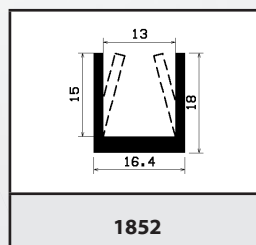
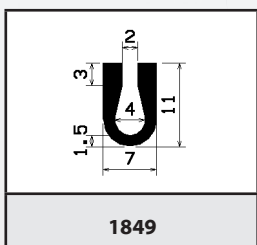
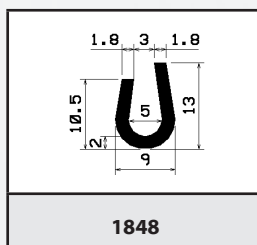
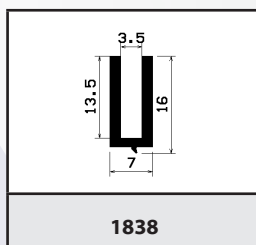
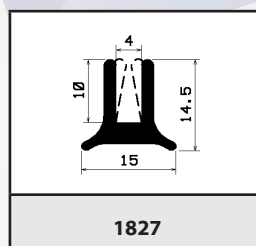
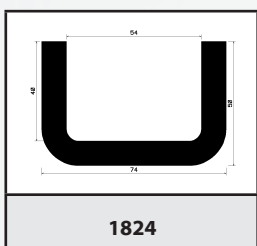
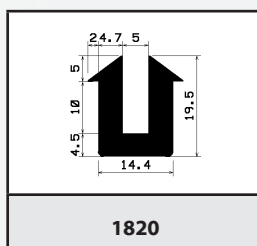
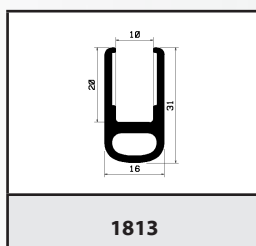
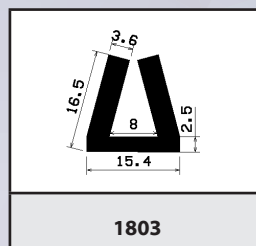
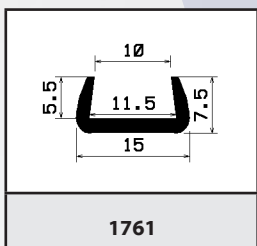
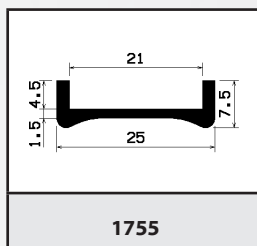
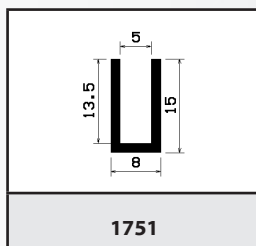
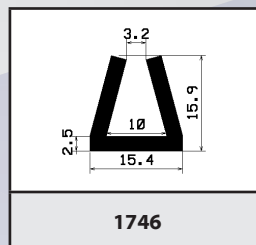
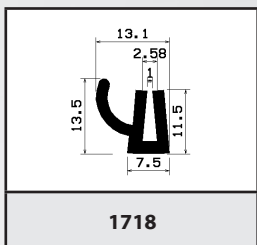
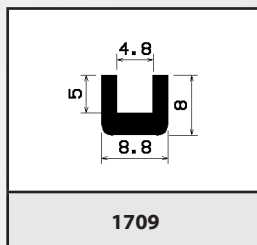
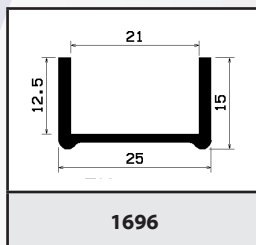
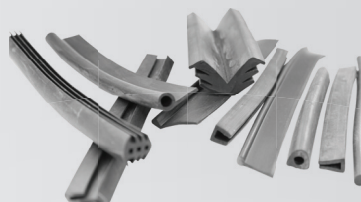
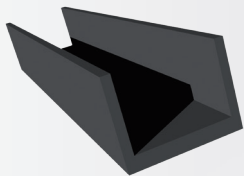

⊗ mikroporige, mikroporige/Silikonprofile ● Gummi-, Silikonprofile



Informieren Sie sich telefonisch über den Preis der Profile!



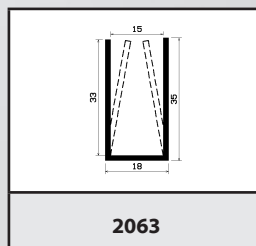
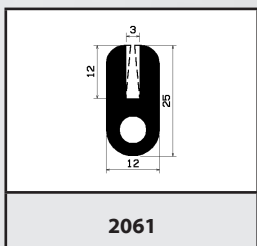
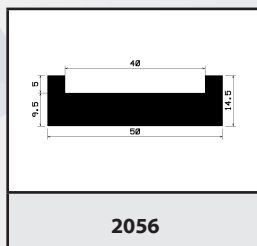
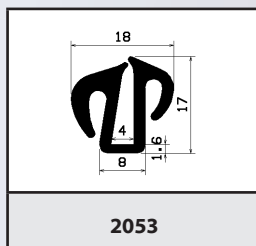
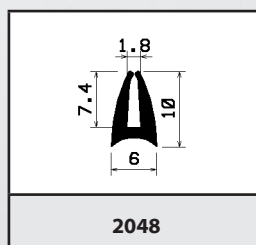
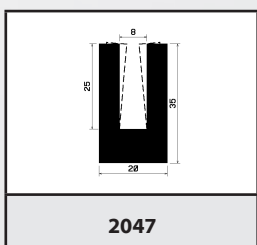
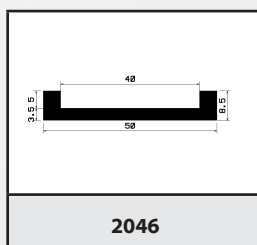
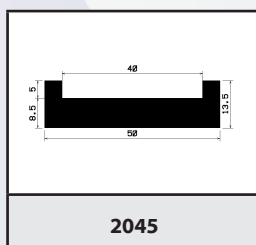
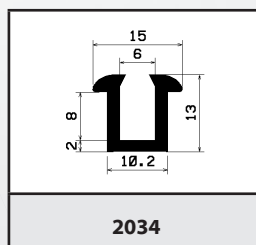
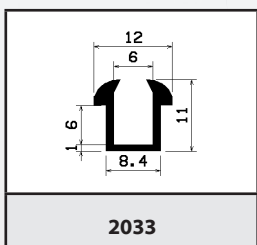
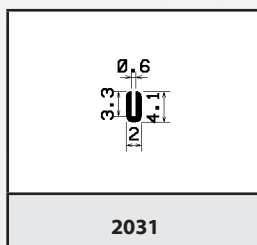
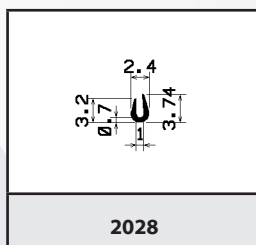
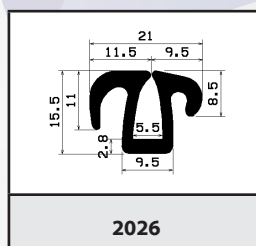
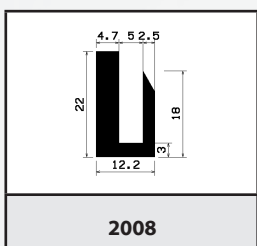
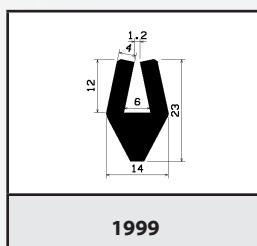
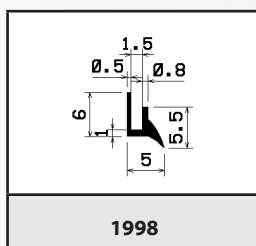
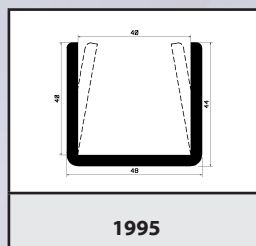
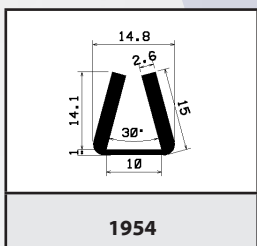
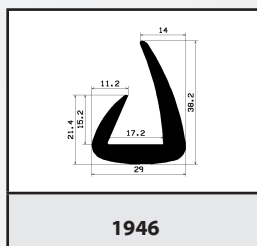
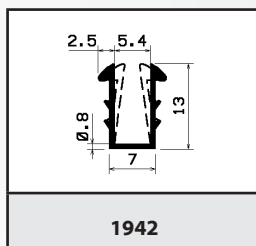
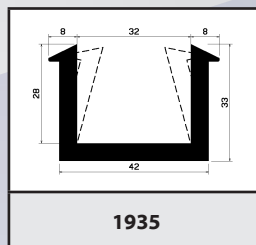
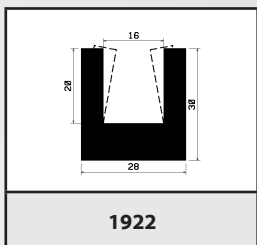
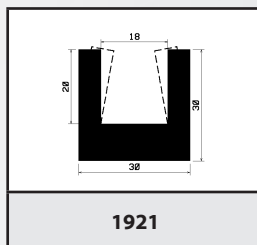
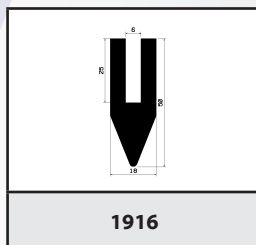
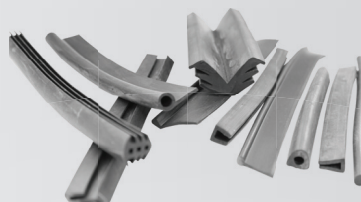
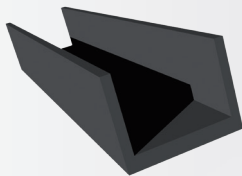

⊗ mikroporige, mikroporige/Silikonprofile ● Gummi-, Silikonprofile



Aditeg s.r.o.
Vrbovec 321, 671 24 Vrbovec, Tschechische Republik, Tel.: +420 515 320 023, fax: +420 515 320 024, e-mail: info@aditeg.cz

www.aditeg.cz



Informieren Sie sich telefonisch über den Preis der Profile!

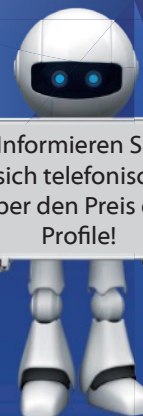

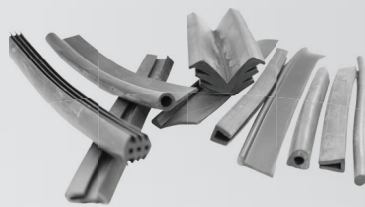
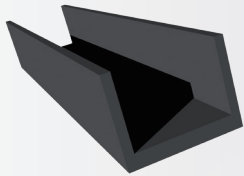

2070	2075	2077	2081
2084	2091	2122	2125
2129	2130	2152	2154
2158	2164	2167	2191
2192	2198	2212	2220
2225	2235	2237	2252

⊗ mikroporige, mikroporige/Silikonprofile ● Gummi-, Silikonprofile

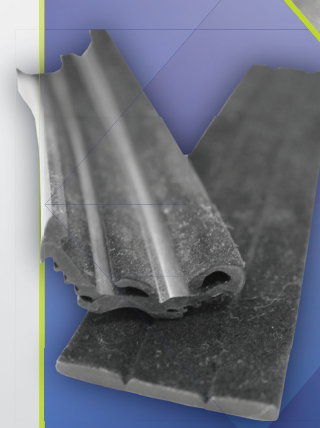

Informieren Sie sich telefonisch über den Preis der Profile!

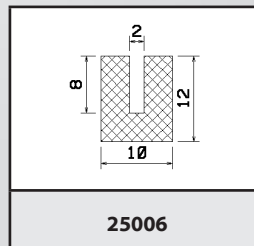
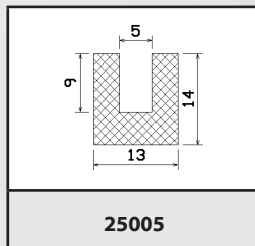
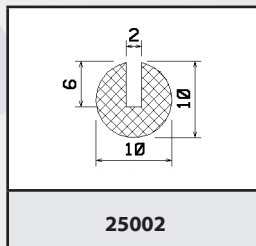
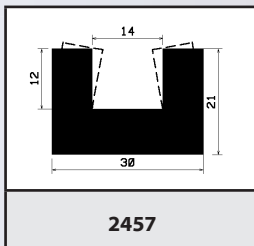
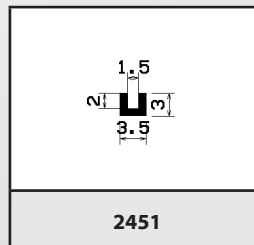
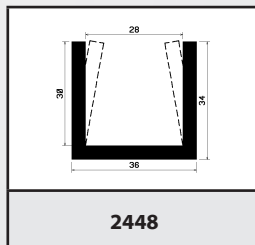
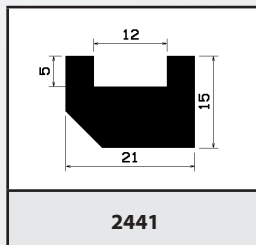
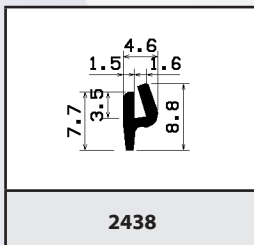
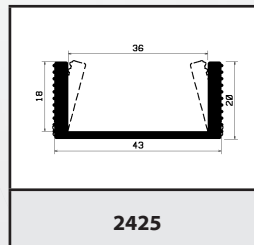
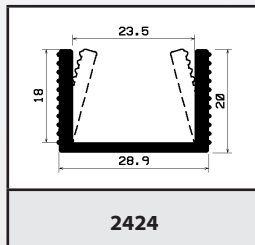
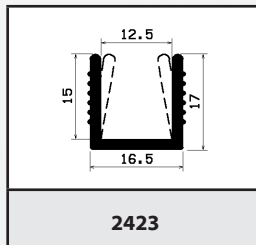
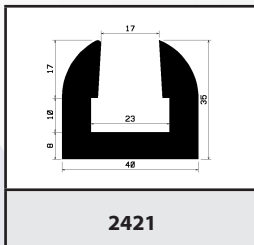
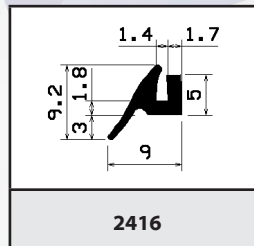
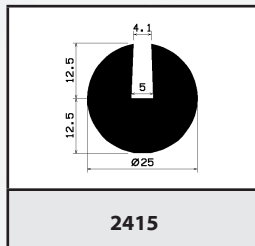
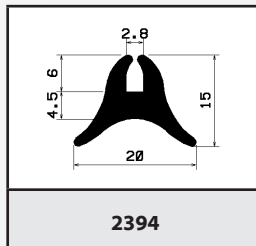
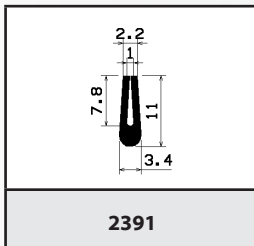
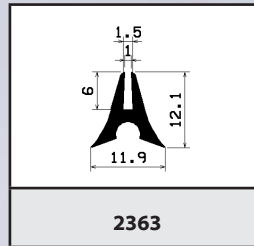
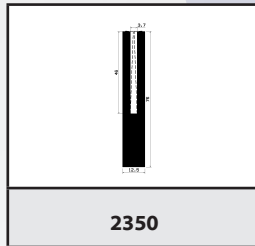
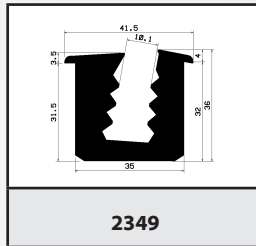
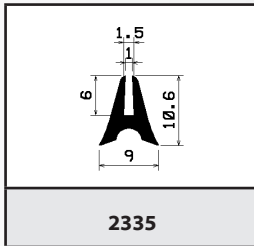
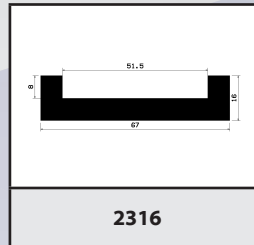
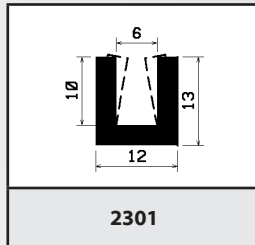
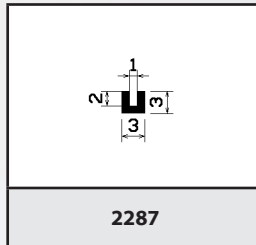
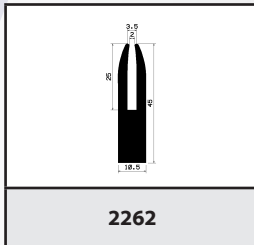
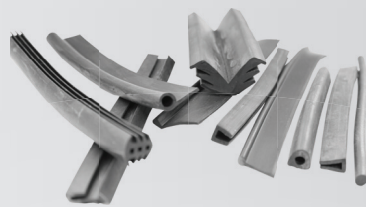
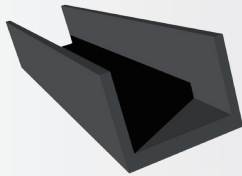

⊗ mikroporige, mikroporige/Silikonprofile ● Gummi-, Silikonprofile



Informieren Sie sich telefonisch über den Preis der Profile!

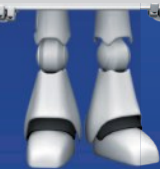

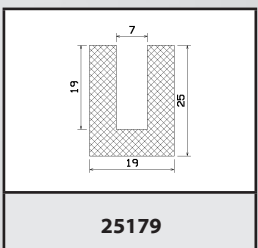
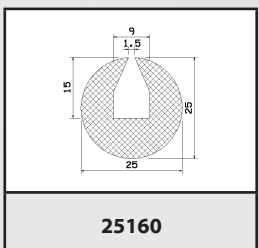
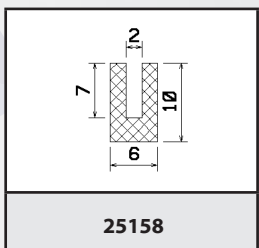
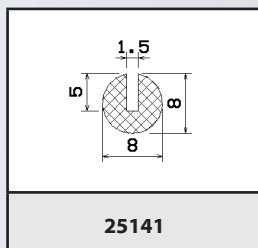
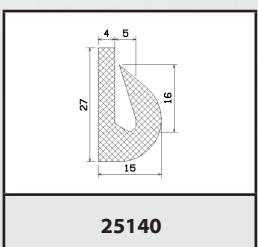
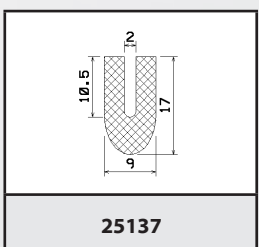
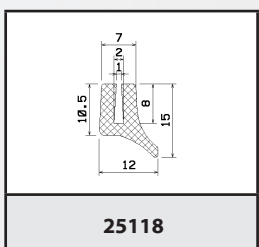
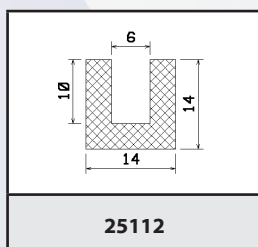
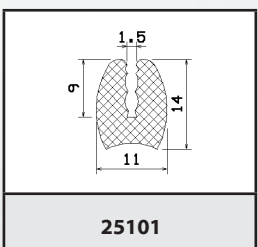
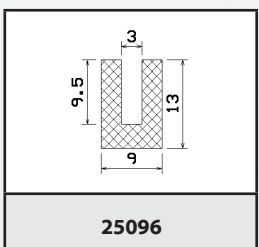
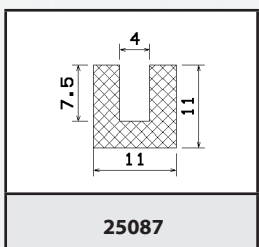
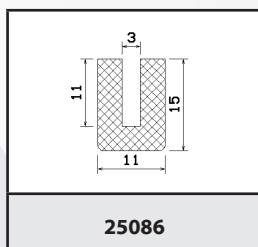
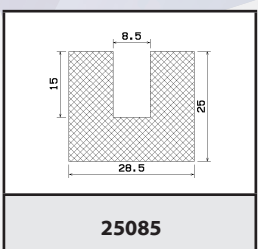
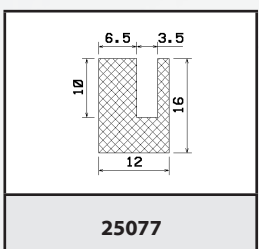
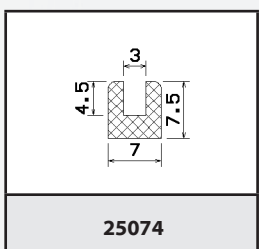
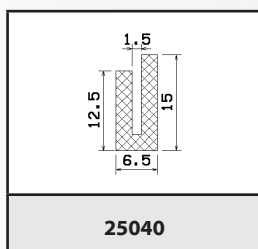
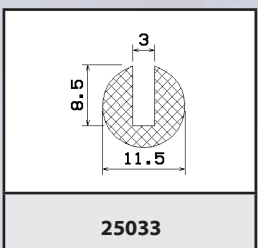
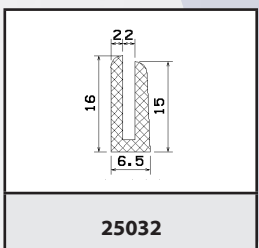
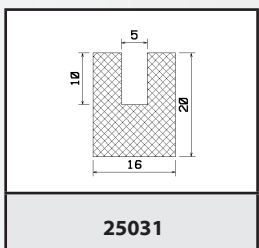
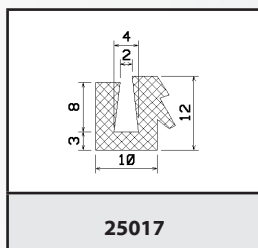
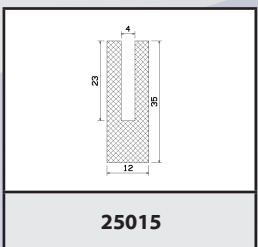
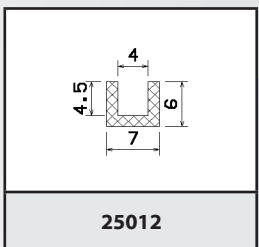
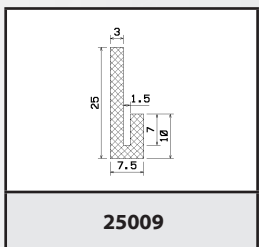
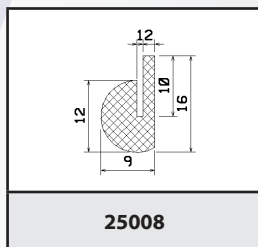
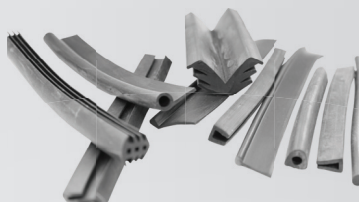
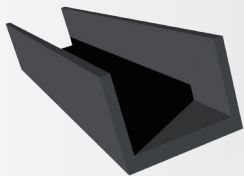

⊗ mikroporige, mikroporige/Silikonprofile ● Gummi-, Silikonprofile

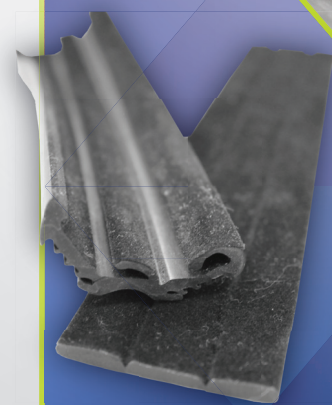

Informieren Sie sich telefonisch über den Preis der Profile!

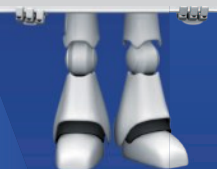

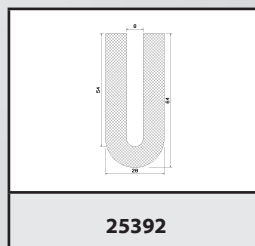
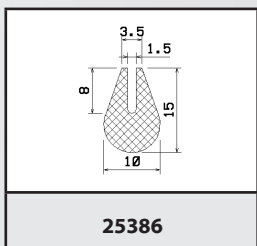
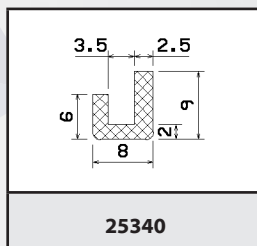
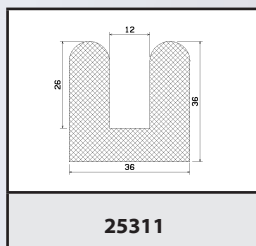
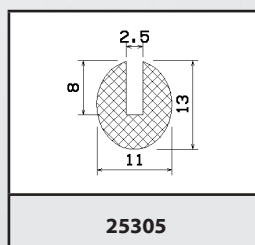
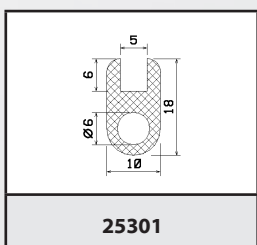
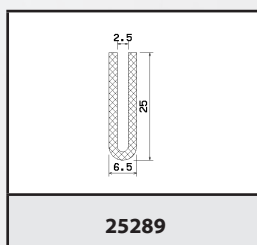
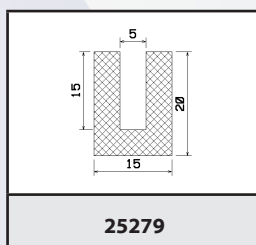
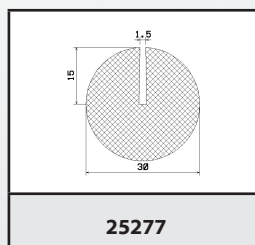
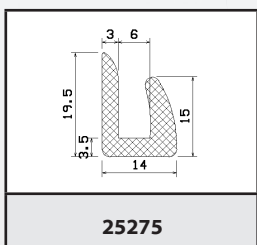
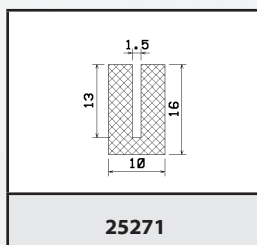
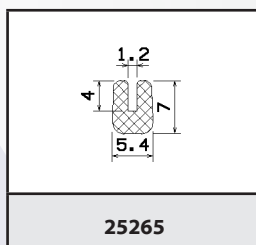
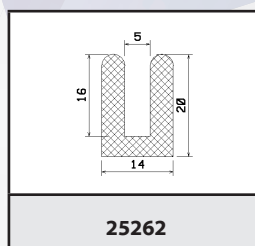
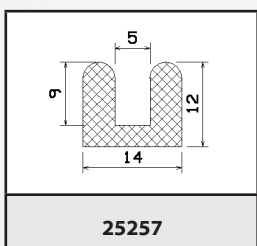
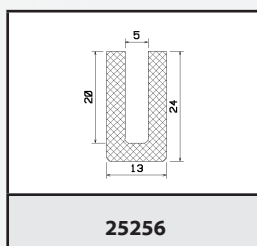
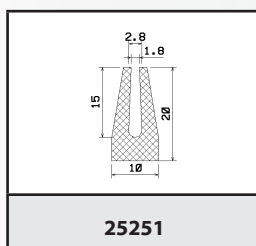
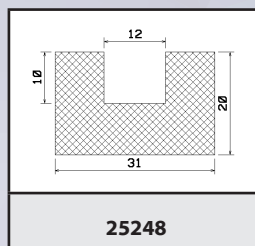
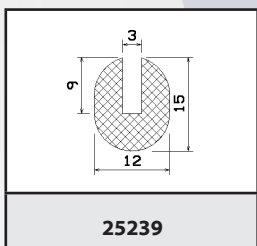
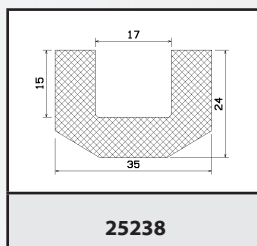
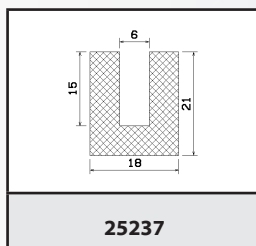
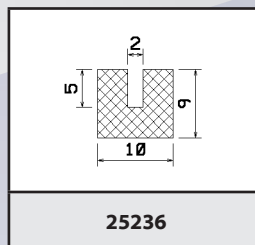
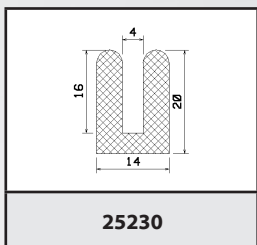
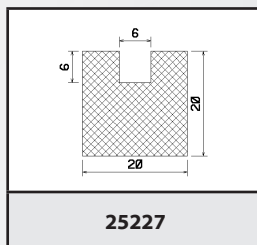
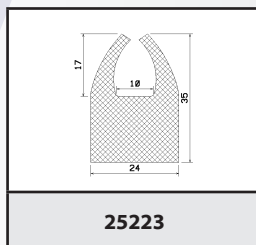
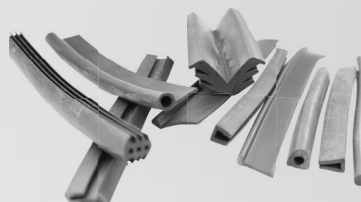
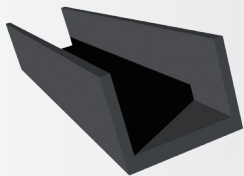

⊗ mikroporige, mikroporige/Silikonprofile ● Gummi-, Silikonprofile

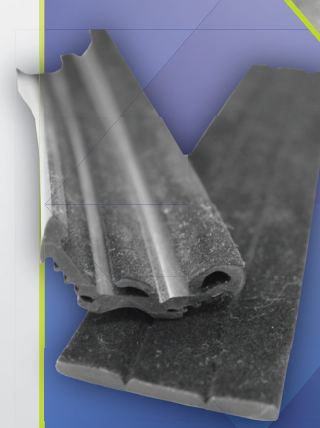

Informieren Sie sich telefonisch über den Preis der Profile!

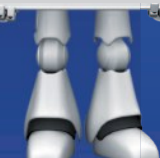

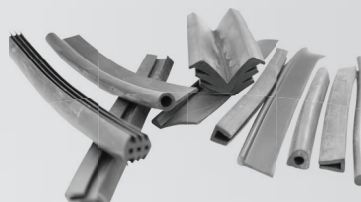
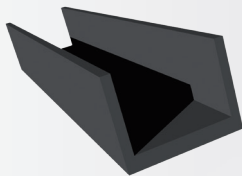

25402	25404	25413	25415
25423	25425	25436	25444
25459	25465	25467	25485
25499	25500	25501	25502
25503	25504	25505	25506
25507	25508	25509	25510

⊗ mikroporige, mikroporige/Silikonprofile ● Gummi-, Silikonprofile

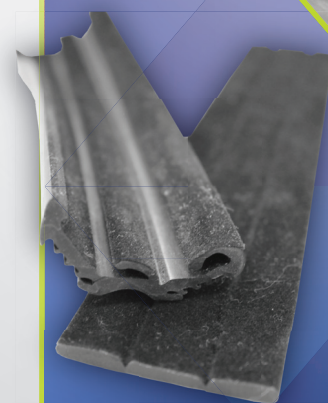

Informieren Sie sich telefonisch über den Preis der Profile!

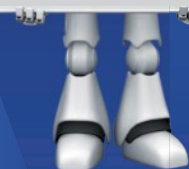

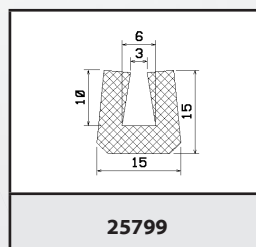
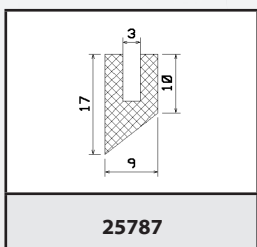
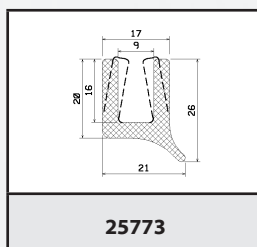
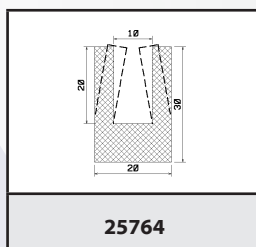
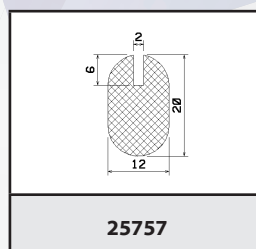
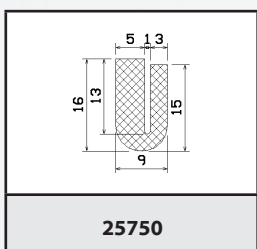
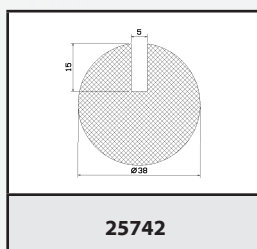
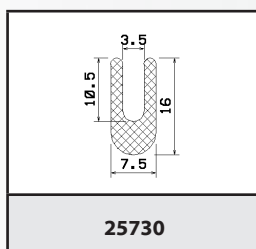
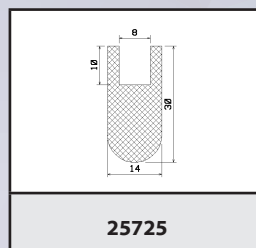
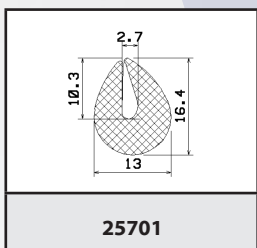
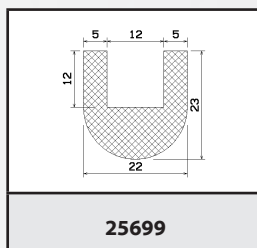
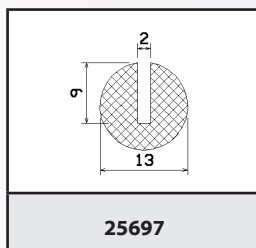
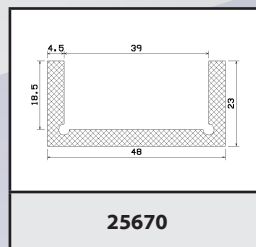
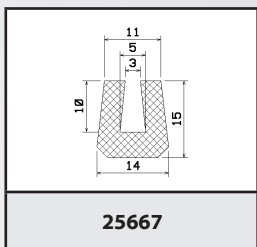
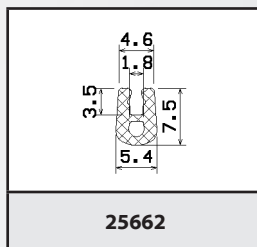
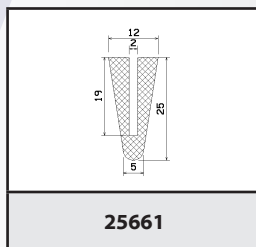
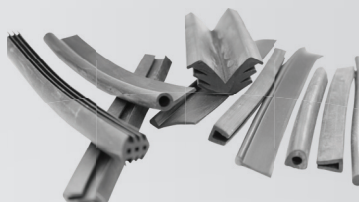
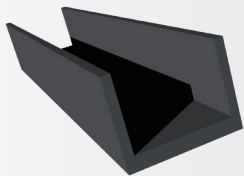

⊗ mikroporige, mikroporige/Silikonprofile ● Gummi-, Silikonprofile



Aditeg s.r.o.
Vrbovec 321, 671 24 Vrbovec, Tschechische Republik, Tel.: +420 515 320 023, fax: +420 515 320 024, e-mail: info@aditeg.cz

www.aditeg.cz

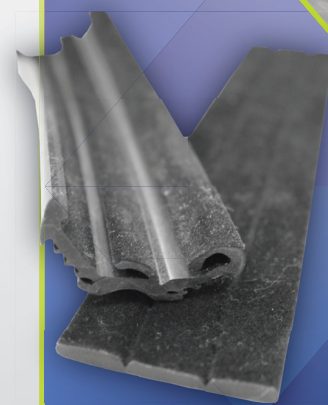

Informieren Sie sich telefonisch über den Preis der Profile!

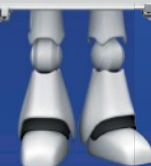

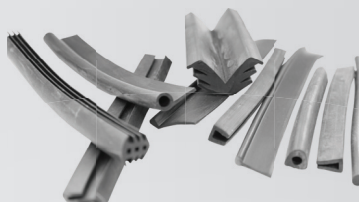
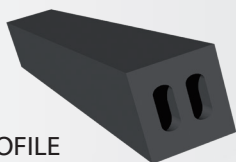

MIKROPORIGE PROFILE (Höhe x Breite)

02x06mm	04x20mm	06x11mm	09x16mm
02x06mm	04x25mm	06x12mm	09x23mm
02x08mm	04x25mm	06x12mm	09x23mm
02x08mm	04x30mm	06x13mm	10x100mm
02x09mm	04x30mm	06x15mm	10x10mm
02x09mm	04x35mm	06x15mm	10x10mm
02x10mm	04x35mm	06x16mm	10x10mm
02x10mm	04x40mm	06x16mm	10x10mm
02x15mm	04x40mm	06x20mm	10x11mm
02x15mm	04x45mm	06x20mm	10x11mm
02x20mm	04x45mm	06x22mm	10x12mm
02x20mm	04x50mm	06x25mm	10x12mm
02x25mm	04x50mm	06x25mm	10x15mm
02x25mm	04,5x05mm	06x30mm	10x15mm
02x50mm	04,5x06,5mm	06x30mm	10x16mm
02x50mm	05x05mm	06x35mm	10x16mm
03x03mm	05x05mm	06x35mm	10x17mm
03x03,5mm	05x06mm	06x40mm	10x17mm
03x05mm	05x06mm	06x40mm	10x18mm
03x05mm	05x08mm	06x42mm	10x18mm
03x06mm	05x08mm	06x50mm	10x20mm
03x10mm	05x10mm	06x50mm	10x20mm
03x10mm	05x10mm	06x70mm	10x20mm
03x110mm	05x10mm	06,5x08,5mm	10x20mm
03x110mm	05x12mm	07x07mm	10x23mm
03x113mm	05x12mm	07x10mm	10x23mm
03x113mm	05x14mm	07x10mm	10x25mm
03x12mm	05x15mm	07x15mm	10x25mm
03x12mm	05x15mm	07x15mm	10x30mm
03x141mm	05x15mm	07x20mm	10x30mm
03x15mm	05x18mm	07x20mm	10x30mm
03x15mm	05x20mm	07x50mm	10x30mm
03x18mm	05x20mm	07x60mm	10x35mm
03x18mm	05x20mm	07x70mm	10x35mm
03x20mm	05x25mm	08x08mm	10x40mm
03x20mm	05x25mm	08x08mm	10x40mm
03x22mm	05x25mm	08x10mm	10x40mm
03x25mm	05x28mm	08x10mm	10x40mm
03x25mm	05x30mm	08x12mm	10x45mm
03x30mm	05x30mm	08x12mm	10x45mm
03x30mm	05x35mm	08x15mm	10x50mm
03x35mm	05x35mm	08x15mm	10x50mm
03x35mm	05x40mm	08x16mm	10x50mm
03x40mm	05x40mm	08x16mm	10x50mm
03x40mm	05x40mm	08x18mm	10x50mm
03x50mm	05x42mm	08x18mm	10x60mm
03x50mm	05x45mm	08x20mm	10x60mm
03x95mm	05x45mm	08x20mm	10x70mm
04x04mm	05x50mm	08x20mm	10x70mm
04x05mm	05x50mm	08x25mm	10x70mm
04x05mm	05x50mm	08x25mm	11x14mm
04x05,7mm	05x50mm	08x30mm	11x15mm
04x06mm	05x60mm	08x30mm	11x17mm
04x06mm	05x60mm	08x35mm	11x18mm
04x07mm	05x65mm	08x35mm	11x26mm
04x08mm	05x70mm	08x40mm	12x12mm
04x08mm	05x70mm	08x40mm	12x12mm
04x10mm	06x06mm	08x45mm	12x15mm
04x10mm	06x06mm	08x50mm	12x15mm
04x10,5mm	06x08mm	08x50mm	12x15mm
04x12mm	06x08mm	09x09mm	12x16mm
04x12mm	06x09mm	09x09mm	12x17mm
04x15mm	06x09mm	09x11mm	12x18mm
04x15mm	06x100mm	09x12mm	12x18mm
04x16mm	06x10mm	09x12mm	12x20mm
04x20mm	06x10mm	09x16mm	12x20mm

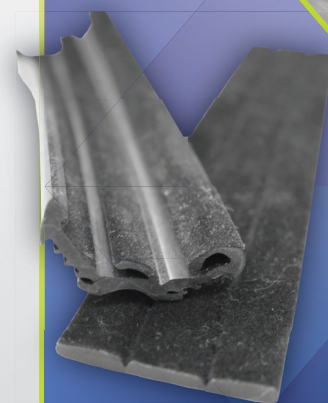

Informieren Sie sich telefonisch über den Preis der Profile!

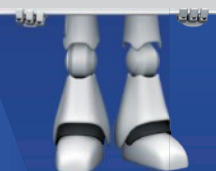

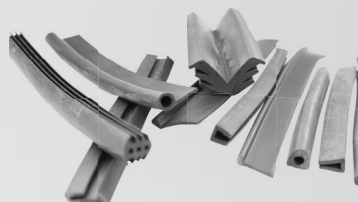
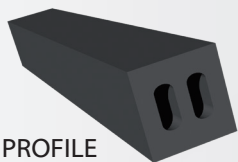

MIKROPORIGE PROFILE (Höhe x Breite)

12x25mm
12x25mm
12x28mm
12x28mm
12x30mm
12x30mm
12x40mm
12x40mm
12x45mm
12x50mm
12x50mm
12,4x12,4mm
13x13mm
13x18mm
13x20mm
13x30mm
14x14mm
14x16mm
14x17mm
14x18mm
15x15mm
15x15mm
15x18mm
15x18mm
15x20mm
15x20mm
15x25mm
15x25mm
15x30mm
15x30mm
15x30mm
15x30mm
15x35mm
15x35mm
15x40mm
15x40mm
15x40mm
15x45mm
15x45mm
15x50mm
15x50mm
16x16mm
16x16mm
16x20mm
16x20mm
16x22mm
16x22mm
16x28mm
16x28mm
16x30mm
16x30mm
17x20mm
17x24mm
17x24mm
17x25mm
17x25mm
18x18mm
18x18mm
18x20mm
18x20mm
18x22mm
18x22mm
18x25mm
18x25mm
20x100mm
20x20mm

SILIKONPROFILE (Höhe x Breite)

20x20mm
20x20mm
20x25mm
20x25mm
20x30mm
20x30mm
20x30mm
20x30mm
20x35mm
20x35mm
20x40mm
20x40mm
20x40mm
20x45mm
20x45mm
20x50mm
20x50mm
20x50mm
20x60mm
20x60mm
22x33mm
23x23mm
23x25mm
23x25mm
25x25mm
25x25mm
25x30mm
25x30mm
25x33mm
25x33mm
25x33mm
25x35mm
25x35mm
25x40mm
25x40mm
25x45mm
25x50mm
25x50mm
28x28mm
30x30mm
30x30mm
30x35mm
30x35mm
30x40mm
30x40mm
30x40mm
30x50mm
30x50mm
30x50mm
30x50mm
40x40mm
40x40mm
40x50mm
40x50mm
40x60mm
40x60mm
45x45mm
45x50mm
45x50mm
50x50mm
50x50mm

02x10mm
02x15mm
02x20mm
02x25mm
02x50mm
02x57mm
03x10mm
03x20mm
03x25mm
03x30mm
03x40mm
03x50mm
03x100mm
03,5x03,5mm
04x05,5mm
04x09,5mm
04x23mm
04x25mm
04x40mm
04x40mm
04x40mm
04x60mm
05x07,5mm
05x14mm
05x20mm
05x35mm
05x40mm
05x40mm
05x50mm
05x80mm
06x10mm
06x12mm
06x25mm
06x60mm
06x80mm
07x70mm
07x90mm
08x14mm
08x18mm
08x40mm
08x40mm
08x80mm
10x10mm
10x15mm
10x16mm
10x20mm
10x25mm
10x30mm
10x40mm
12x14mm
12x15mm
12x18mm
13x16mm
14x14mm
14x15mm
14x18mm
14x20mm
15x15mm
15x19mm
15x20mm
15x25mm
15x30mm
16x16mm
16x20mm
20x20mm
20x26mm

20x30mm
25x25mm
25x55mm
25x65mm
27x27mm
30x30mm
50x50mm

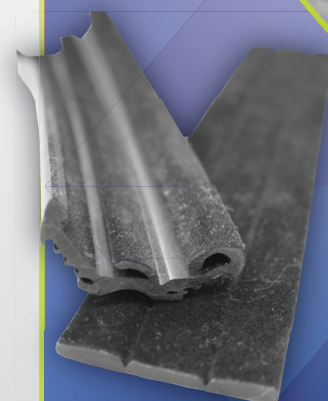

Informieren Sie sich telefonisch über den Preis der Profile!

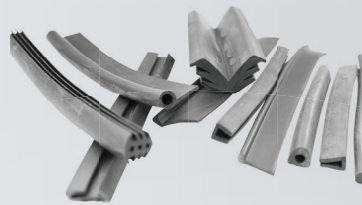
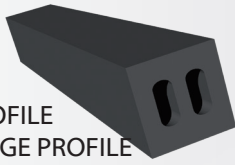

SILIKONPROFILE
MIKROPORIGE PROFILE
(Höhe x Breite)

01,50x20mm	06x06mm	18x18mm
02x10mm	06x70mm	18x23mm
02x10,50mm	06,50x06,50mm	18,50x20mm
02x15mm	07x10mm	20x20mm
02x20mm	07x12mm	20x25mm
02x20mm	07x15mm	20x30mm
02x25mm	07x70mm	20x35mm
02x30mm	08x08mm	20x35mm
02x60mm	08x10mm	20x40mm
03x05mm	08x12mm	20x50mm
03x06mm	08x14mm	20x55mm
03x08mm	08x15mm	20x70mm
03x09mm	08x17mm	22x22mm
03x10mm	08x20mm	23x25mm
03x12mm	08x24mm	24x24mm
03x15mm	08x25mm	25x25mm
03x16mm	08x30mm	25x30mm
03x20mm	08x35mm	25x35mm
03x25mm	08x38mm	25x40mm
03x26,30mm	08x40mm	25x65mm
03x30mm	08x45mm	30x30mm
03x35mm	09x13mm	30x35mm
03x40mm	09x20mm	30x40mm
03x60mm	09,50x14mm	30x45mm
03x8mm	10x10mm	30x50mm
04x05mm	10x12mm	30x60mm
04x10mm	10x13mm	35x35mm
04x12mm	10x15mm	35x40mm
04x15mm	10x16mm	40x40mm
04x20mm	10x18mm	40x40mm
04x22mm	10x20mm	40x40mm
04x30mm	10x22mm	40x100mm
04x40mm	10x25mm	50x50mm
04,50x10mm	10x30mm	60x60mm
04,50x15mm	10x35mm	
04,50x70mm	10x40mm	
04,75x25,40mm	10x45mm	
05x05mm	10x50mm	
05x06mm	10x60mm	
05x08mm	11x16mm	
05x10mm	12x12mm	
05x15mm	12x14mm	
05x20mm	12x15mm	
05x22,50mm	12x16mm	
05x25mm	12x18mm	
05x30mm	12x20mm	
05x35mm	12x25mm	
05x40mm	12x30mm	
05x50mm	12x35mm	
05x59mm	12x40mm	
05x60mm	13x20mm	
05x70mm	15x15mm	
05x80mm	15x17mm	
06x06mm	15x18mm	
06x08mm	15x18,50mm	
06x10mm	15x20mm	
06x10mm	15x22mm	
06x12mm	15x25mm	
06x15mm	15x30mm	
06x16mm	15x35mm	
06x20mm	15x40mm	
06x25mm	15x50mm	
06x30mm	16x16mm	
06x40mm	16x18mm	
06x50mm	16x20mm	
06x60mm	17x20mm	



Informieren Sie sich telefonisch über den Preis der Profile!

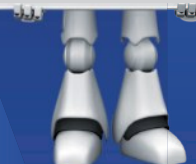

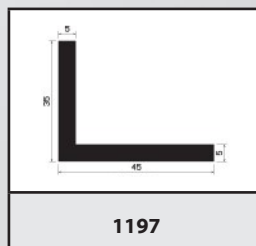
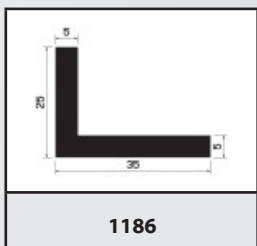
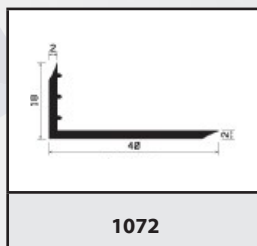
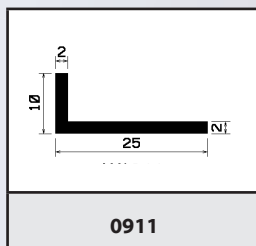
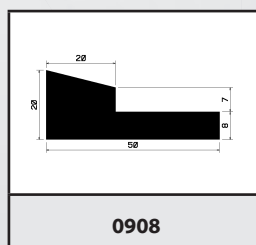
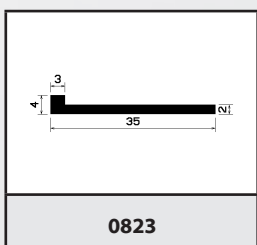
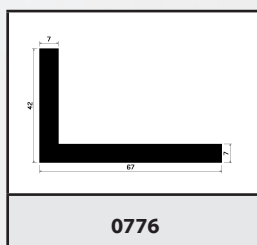
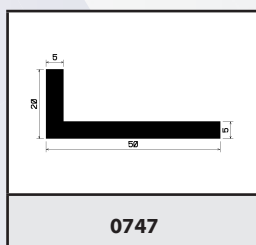
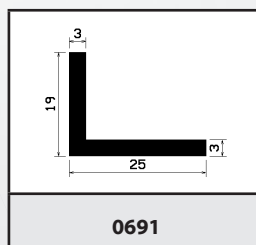
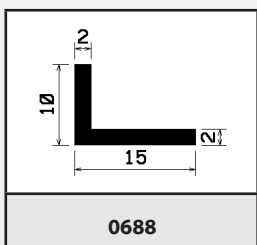
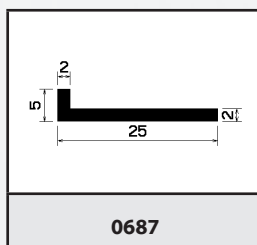
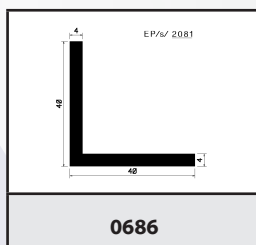
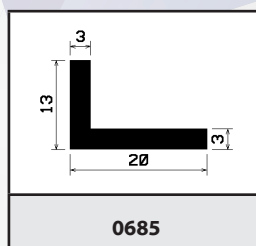
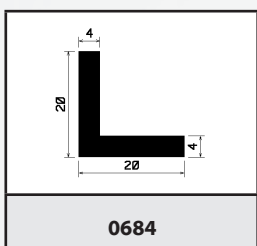
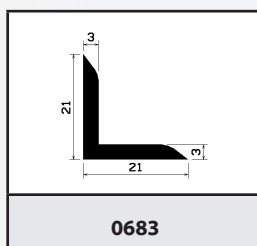
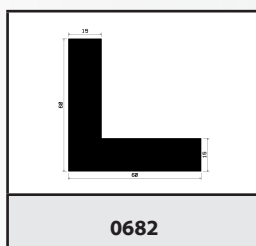
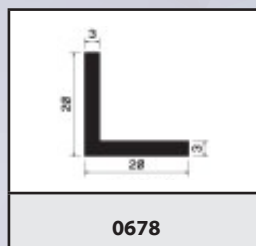
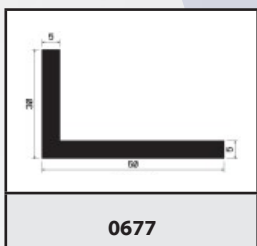
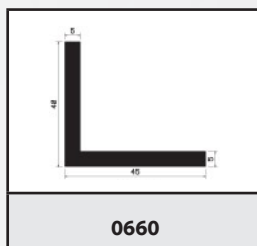
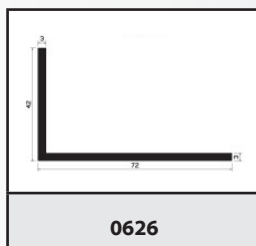
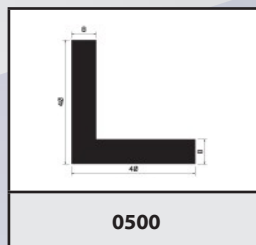
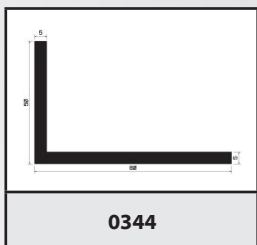
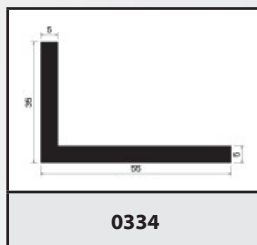
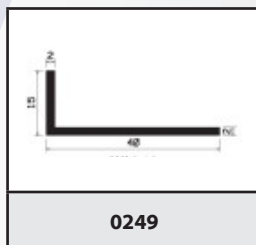
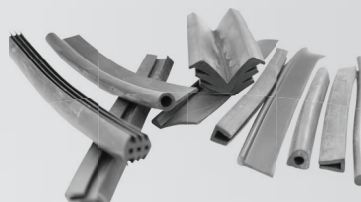
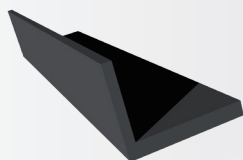

⊗ mikroporige, mikroporige/Silikonprofile ● Gummi-, Silikonprofile

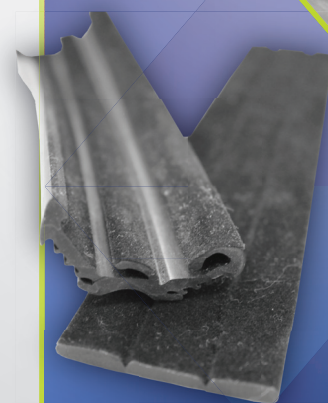

Informieren Sie sich telefonisch über den Preis der Profile!

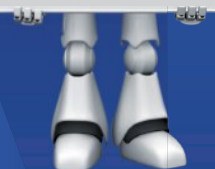

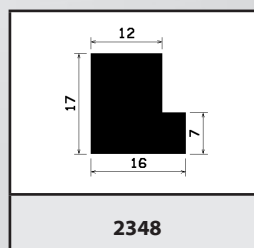
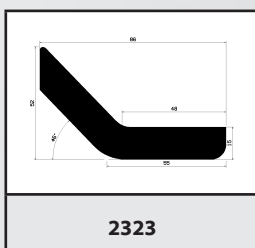
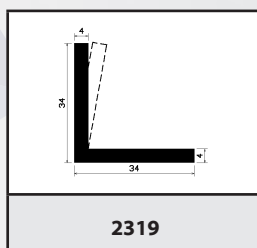
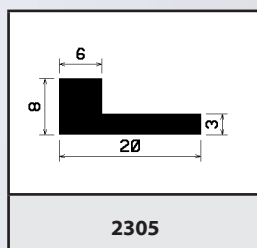
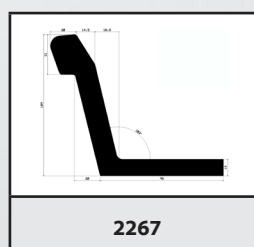
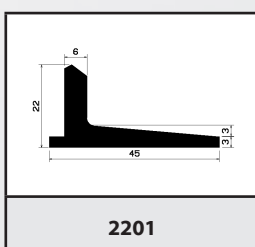
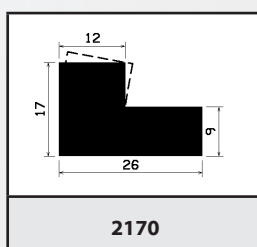
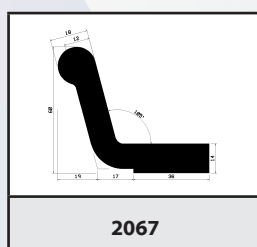
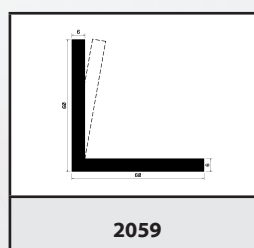
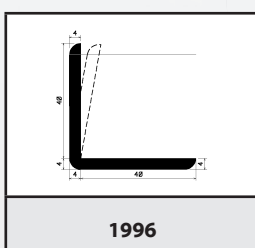
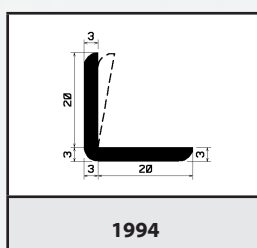
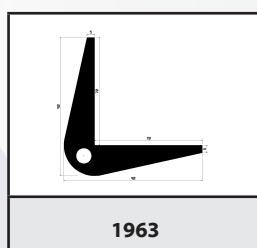
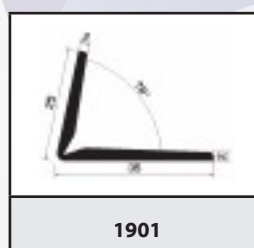
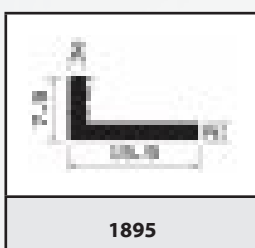
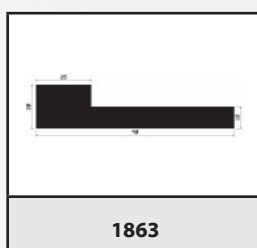
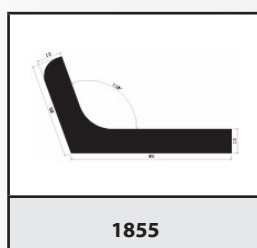
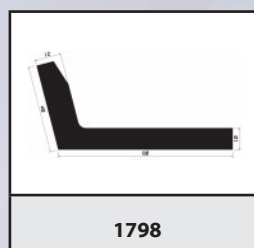
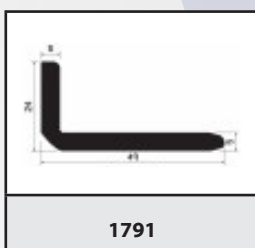
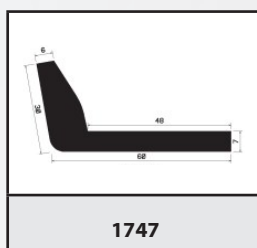
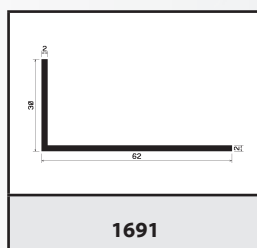
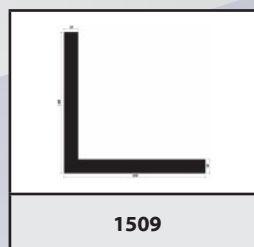
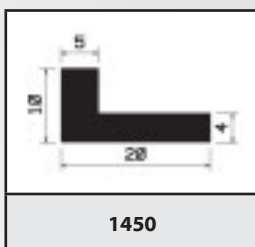
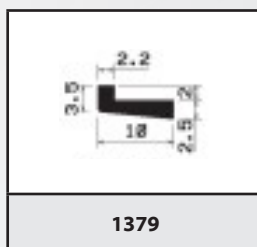
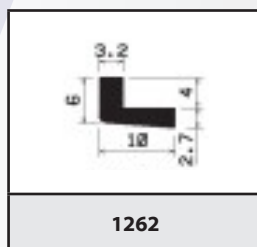
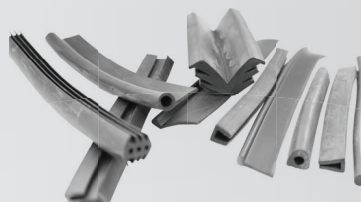
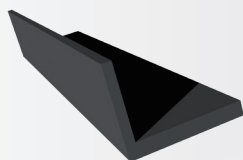

⊗ mikroporige, mikroporige/Silikonprofile

● Gummi-, Silikonprofile

Informieren Sie
sich telefonisch
über den Preis der
Profile!

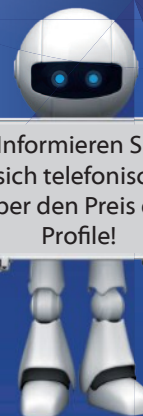

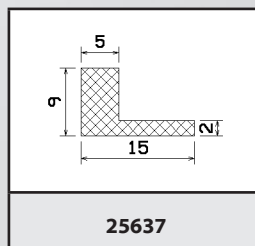
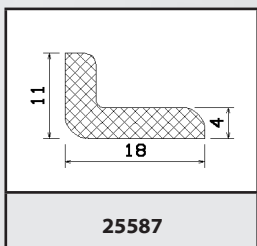
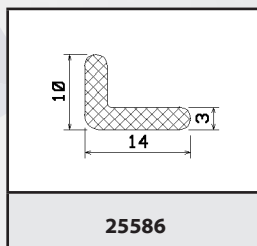
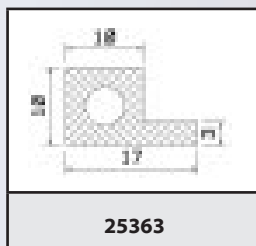
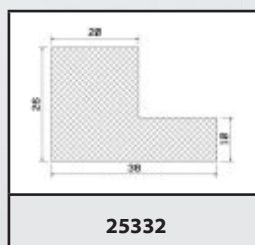
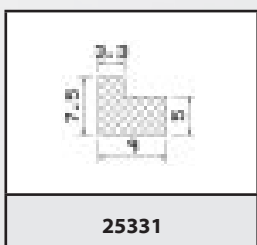
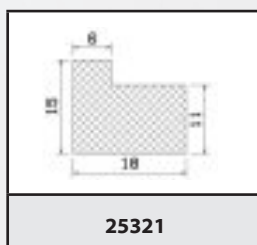
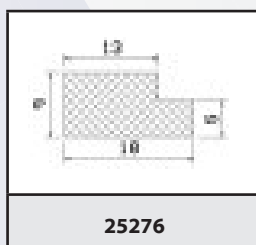
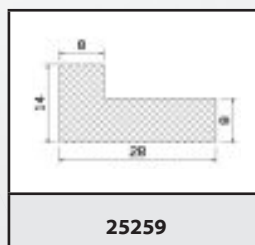
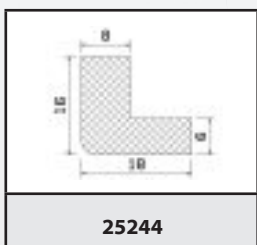
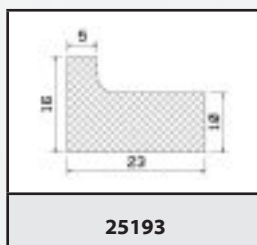
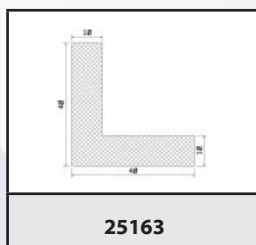
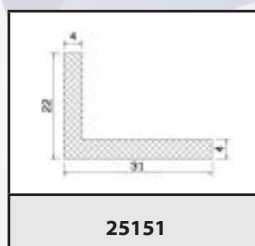
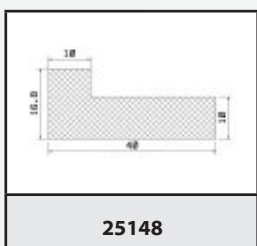
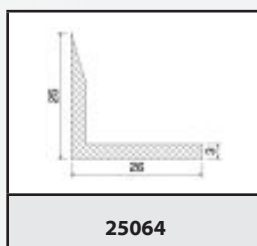
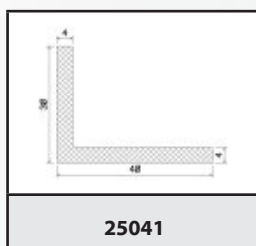
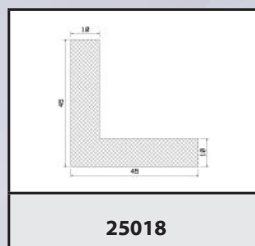
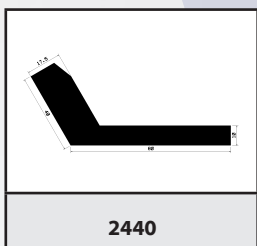
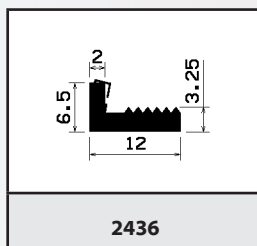
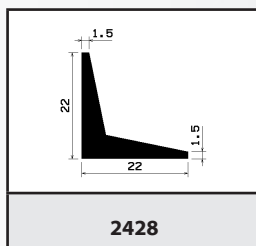
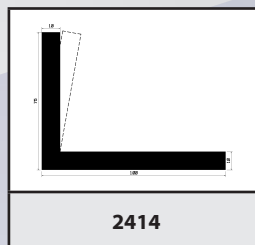
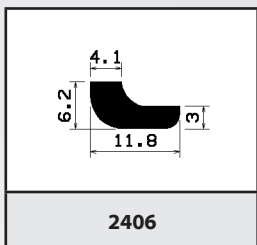
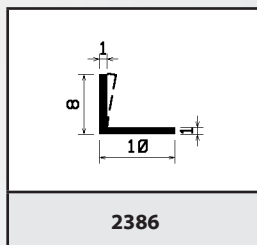
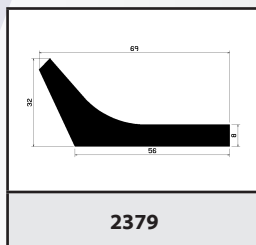
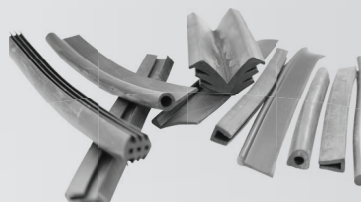
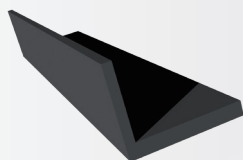

⊗ mikroporige, mikroporige/Silikonprofile ● Gummi-, Silikonprofile



Aditeg s.r.o.
Vrbovec 321, 671 24 Vrbovec, Tschechische Republik, Tel.: +420 515 320 023, fax: +420 515 320 024, e-mail: info@aditeg.cz

www.aditeg.cz

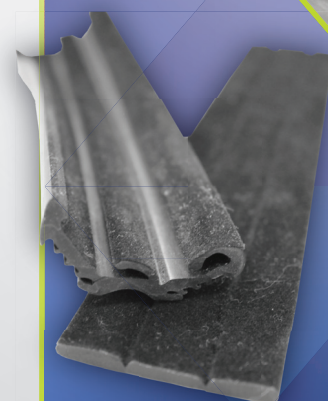

Informieren Sie sich telefonisch über den Preis der Profile!

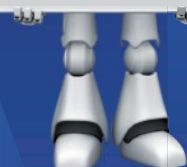

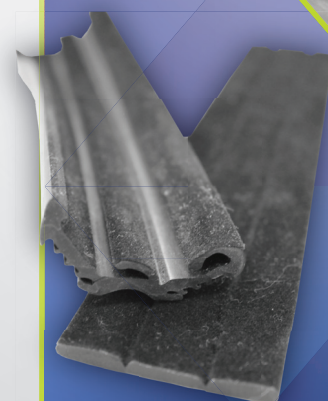
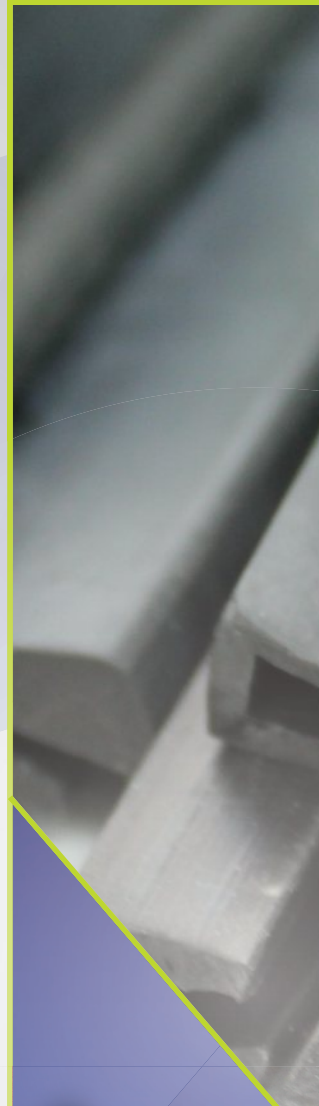
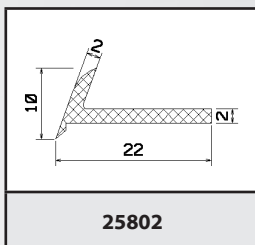
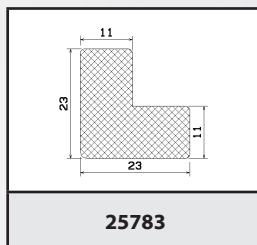
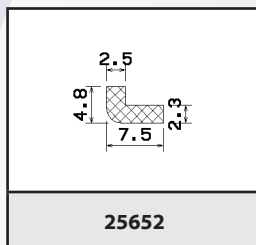
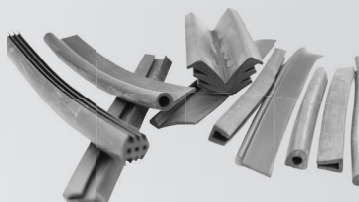
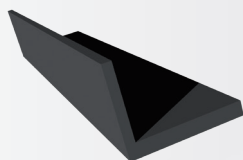

Informieren Sie
sich telefonisch
über den Preis der
Profile!

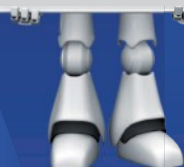

⊗ mikroporige, mikroporige/Silikonprofile

● Gummi-, Silikonprofile









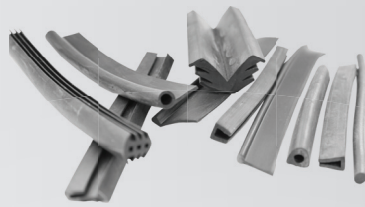
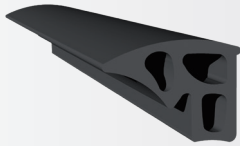















Aditeg s.r.o.
Vrbovec 321, 671 24 Vrbovec, Tschechische Republik, Tel.: +420 515 320 023, fax: +420 515 320 024, e-mail: info@aditeg.cz

www.aditeg.cz





			
0009	0097	0118	0247
			
0288	0359	0375	0376
			
0381	0392	0416	0422
			
0429	0436	0467	0490
			
0497	0501	0508	0510
			
0540	0556	0575	0586

⊙ mikroporige, mikroporige/Silikonprofile ● Gummi-, Silikonprofile



Aditeg s.r.o.
Vrbovec 321, 671 24 Vrbovec, Tschechische Republik, Tel.: +420 515 320 023, fax: +420 515 320 024, e-mail: info@aditeg.cz

www.aditeg.cz

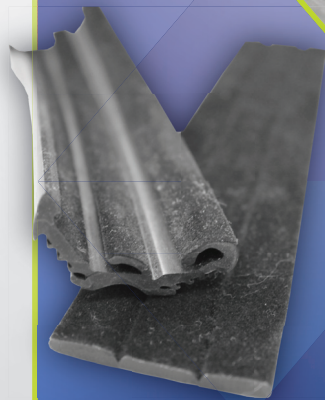

Informieren Sie sich telefonisch über den Preis der Profile!

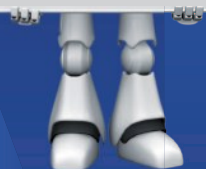

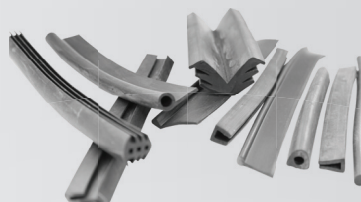
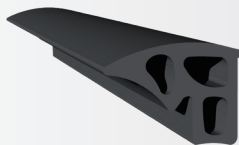

0602	0619	0634	0640
0641	0642	0666	0732
0745	0759	1015	1223
1296	1306	1417	1695
1728	1783	1851	1889
1897	2120	2366	2476

⊗ mikroporige, mikroporige/Silikonprofile ● Gummi-, Silikonprofile

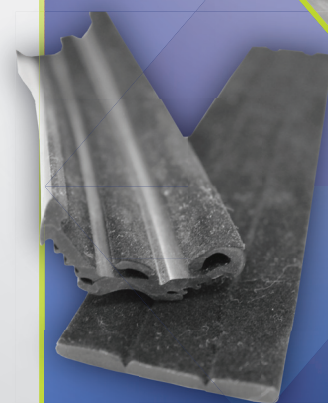

Informieren Sie sich telefonisch über den Preis der Profile!



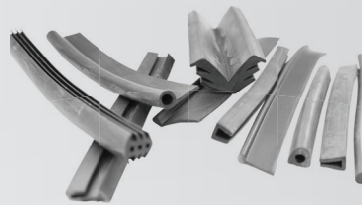
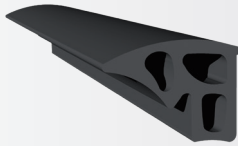

2522	2688	25001	25021
25024	25026	25037	25042
25044	25045	25048	25049
25054	25057	25059	25067
25071	25083	25092	25093
25102	25103	25104	

⊗ mikroporige, mikroporige/Silikonprofile ● Gummi-, Silikonprofile

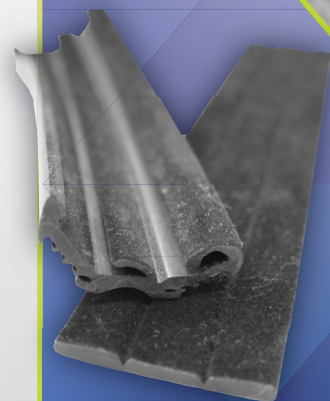

Informieren Sie sich telefonisch über den Preis der Profile!

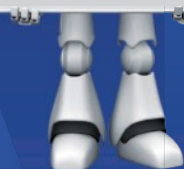



FORMTEILE

Der größte Anteil der Erzeugnisse wird in der Automobil- und Maschinenindustrie benutzt. Zu dieser Gruppe gehören z. B. O-ringe, Membranen, Dichtungen, Anschlagpuffer, Gummierzeugnisse kombiniert mit Eisen (Silentblöcke) oder nur gummierte Erzeugnisse. Die benutzten Materialien sind von den gewöhnlichsten wie NR, SBR, EPDM, NBR, CR bis zu Silikon und FPM in der Härte von 10 bis 90 Grad. Diese breite Skala von Kautschukmischungen sichert, dass die Erzeugnisse eine gute Beständigkeit gegen Öl, Ozon, Temperatur, Druckkraft, Abrieb und chemische Einwirkung beweisen. Die Auswahl der Materialien ist je nach den mechanischen und chemischen Bedingungen des Arbeitsplatzes möglich.

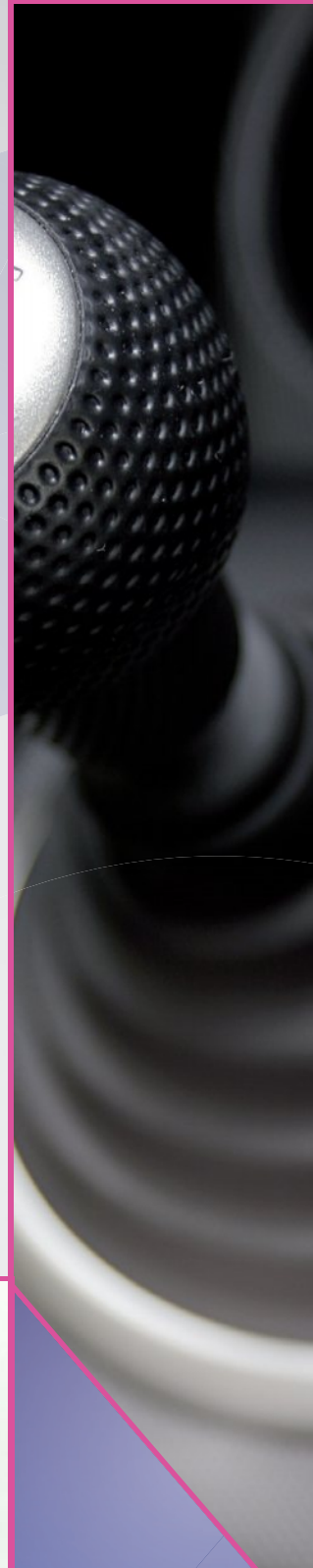
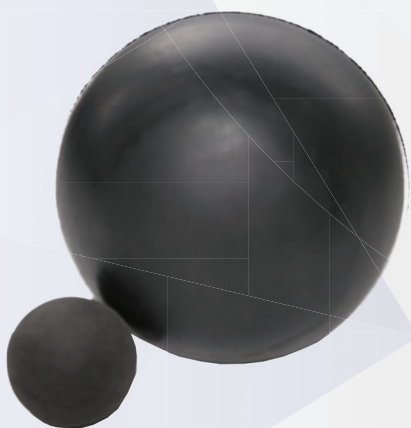

Die Typen der Produkte je nach Wunsch.

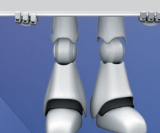

O-Ringe sind Dichtungselemente vom runden Querschnitt, der mit seinen Dichtungseigenschaften den unerwünschten Verlust vom Wasser und Gas u.v.m. verhindert. Der Dichtungseffekt wird durch Verdrückung des Ringprofils erreicht, der in einer Rille gestützt ist. O-Ringe werden für demontierbare Verbindungen zur Dichtung benutzt, sowie auch für feste Teile (Deckel, Schenkel und Verschraubung), weiter bewegliche Teil der Hydraulik und Pneumatik (Kolben, Kolbenstangen). O-Ringe sind von vielseitiger Verwendbarkeit, weil sie einfach sind. Sie dichten beiderseits, sie erfordern keinen großen Bauungsplatz und man kann sie einfach montieren. Für gegebene Produktion benutzen wir gewöhnliche Materialien, aber auch spezielle Materialien je nach dem Bedarf des Kunden. Es gibt Hunderte von verschiedenen Materialien, deren Anwendung Sie direkt mit unseren Arbeitern besprechen können.

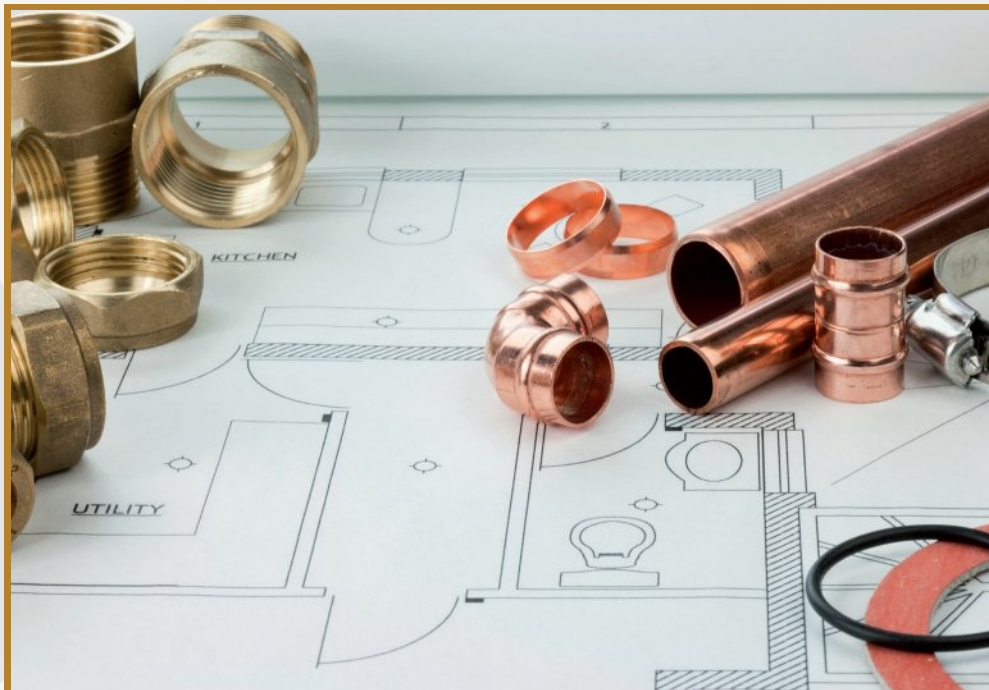

Die Typen
der Artikel je
nach Bedarf